萧友梅作品选

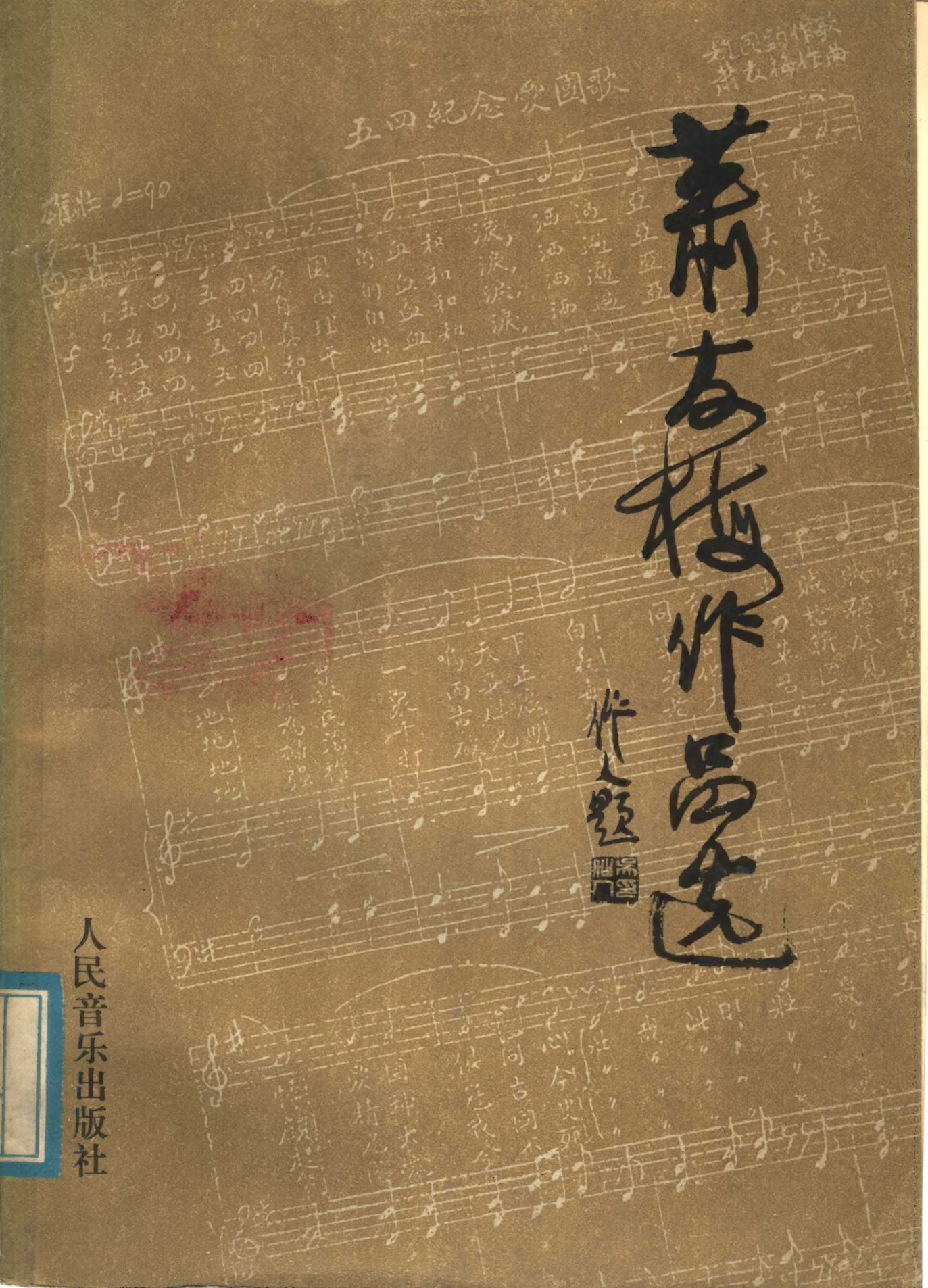

人民音乐出版社

萧友梅作品选

〔附钢琴伴奏谱〕

人民音乐出版社
一九八四年·北京

萧 友 梅 作 品 选
〔附钢琴伴奏谱〕
*
人民音乐出版社出版
（北京翠微路2号）
新华书店北京发行所发行
北京市小井胶印厂印刷
787×1092毫米 16开本 95面乐谱 6.5印张
1984年6月北京第1版 1984年6月北京第1次印刷
印数：1—3,030册
书号：8026·4221 定价：1.25元

萧　友　梅

（1884—1940）

目　次

燕　蝶 …… 1
饯　春 …… 2
中　秋 …… 4
新　雪 …… 5
踏　歌 …… 7
问？ …… 9
女子体育 …… 10

泰　山 …… 12
晚　歌 …… 13
柏树林迴旋歌 …… 13
大明湖月夜 …… 14
种　菊 …… 16
野　菊 …… 17
登　高 …… 18
秋蝉　秋燕 …… 19
秋之夜 …… 20
归　鸦 …… 20
落　叶 …… 22
南飞之雁语 …… 24
听！ …… 26
迎冬舞 …… 28
雪　后 …… 29

十二时 …… 31
晨　歌 …… 32
春　郊 …… 33
诚　求 …… 34
栽　花 …… 35
留春之花 …… 36
行春词 …… 37
暑　假 …… 37
菊 …… 39
美　德 …… 40

杨　花…… 42
春江花月夜…… 46
国难歌…… 56
国　耻…… 57
国民革命歌…… 58
从军歌…… 59
五四纪念爱国歌…… 61

哀悼进行曲(钢琴曲)…… 62
弦乐四重奏…… 66

燕　蝶

易韦斋词

♩= 72 骀荡

mf

1. 暖烘烘　一　片　春　光，
2. 碧蓊蓊　春　草　池　塘，

袅濛濛　万　缕　垂　杨；　看匆匆燕子　一　双　双，　你
密丛丛　野　菜　花　黄；　看憧憧蛱蝶　一　双　双，　你

p

来　也忙忙，　去　也忙忙，　浑不管杏　花　红　出　墙，
飞　也洋洋，　立　也洋洋，　时一顾邻　娃　群　采　桑，

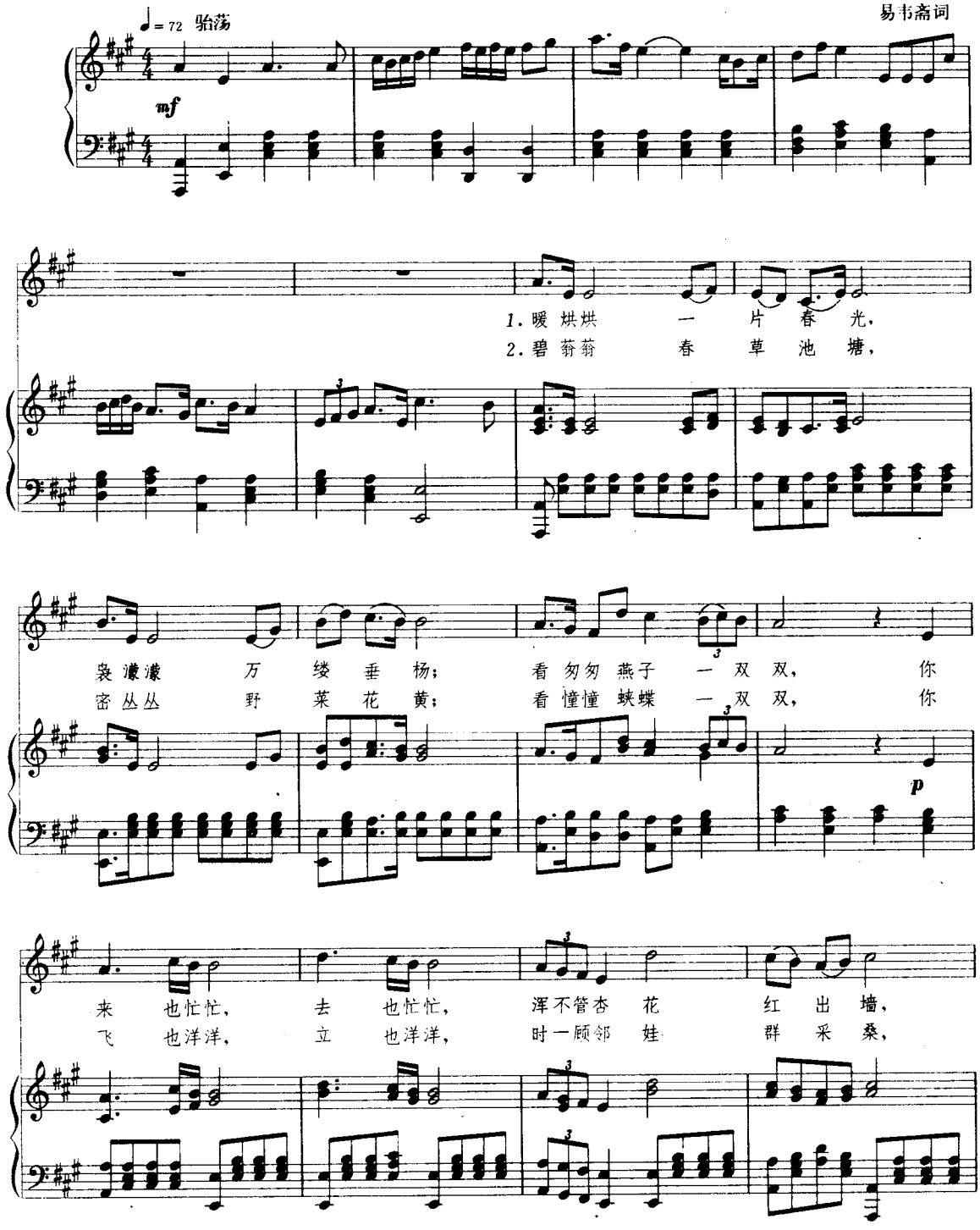

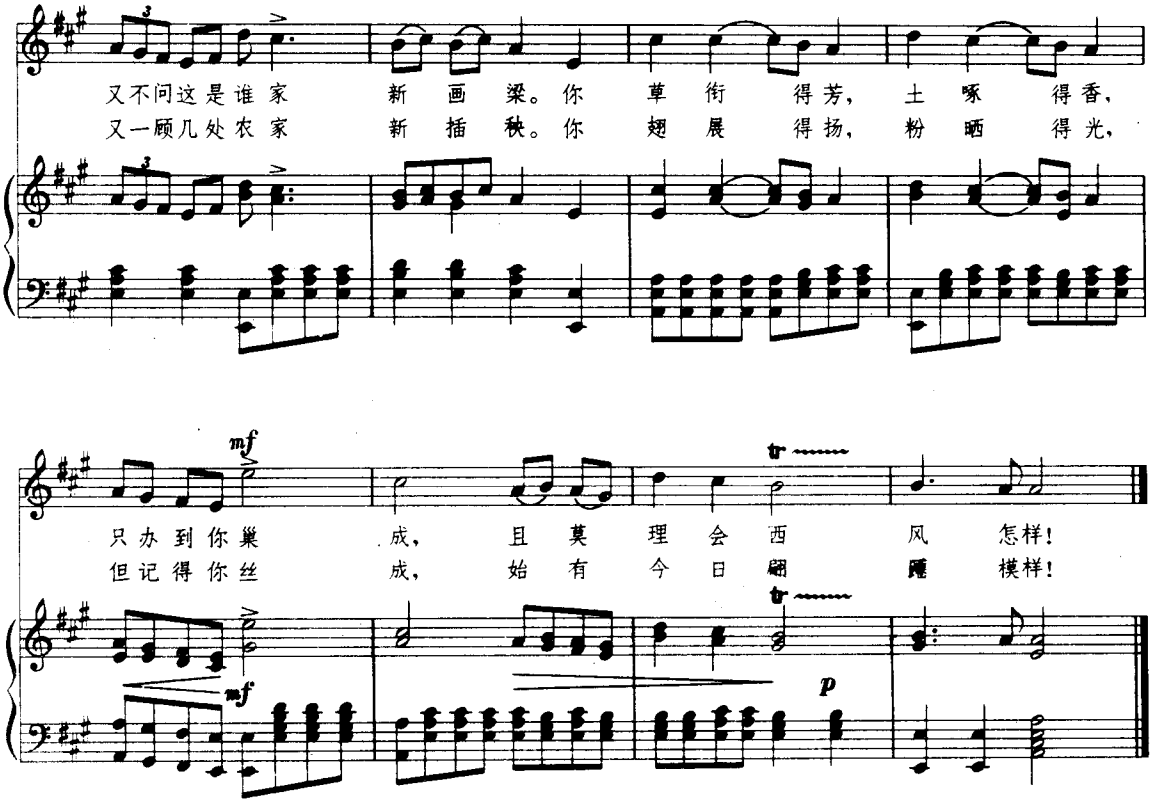
又不问这是谁家 新 画 梁。你 草 衔 得芳， 土 啄 得香，
又一顾几处农家 新 插 秧。你 翅 展 得扬， 粉 晒 得光，
只办到你巢 成， 且 莫 理 会 西 风 怎样！
但记得你丝 成， 始 有 今 日 翩 躚 模样！

饯　春

（三部合唱）

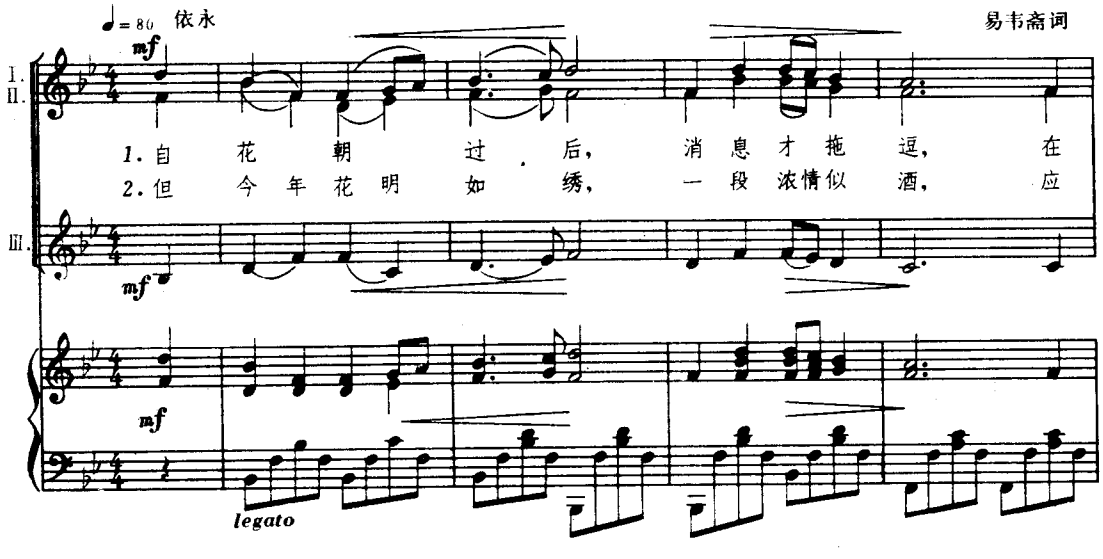
依永
易韦斋词
1. 自 花 朝 过 后， 消 息 才 拖 逗， 在
2. 但 今 年 花 明 如 绣， 一 段 浓情似 酒， 应
legato

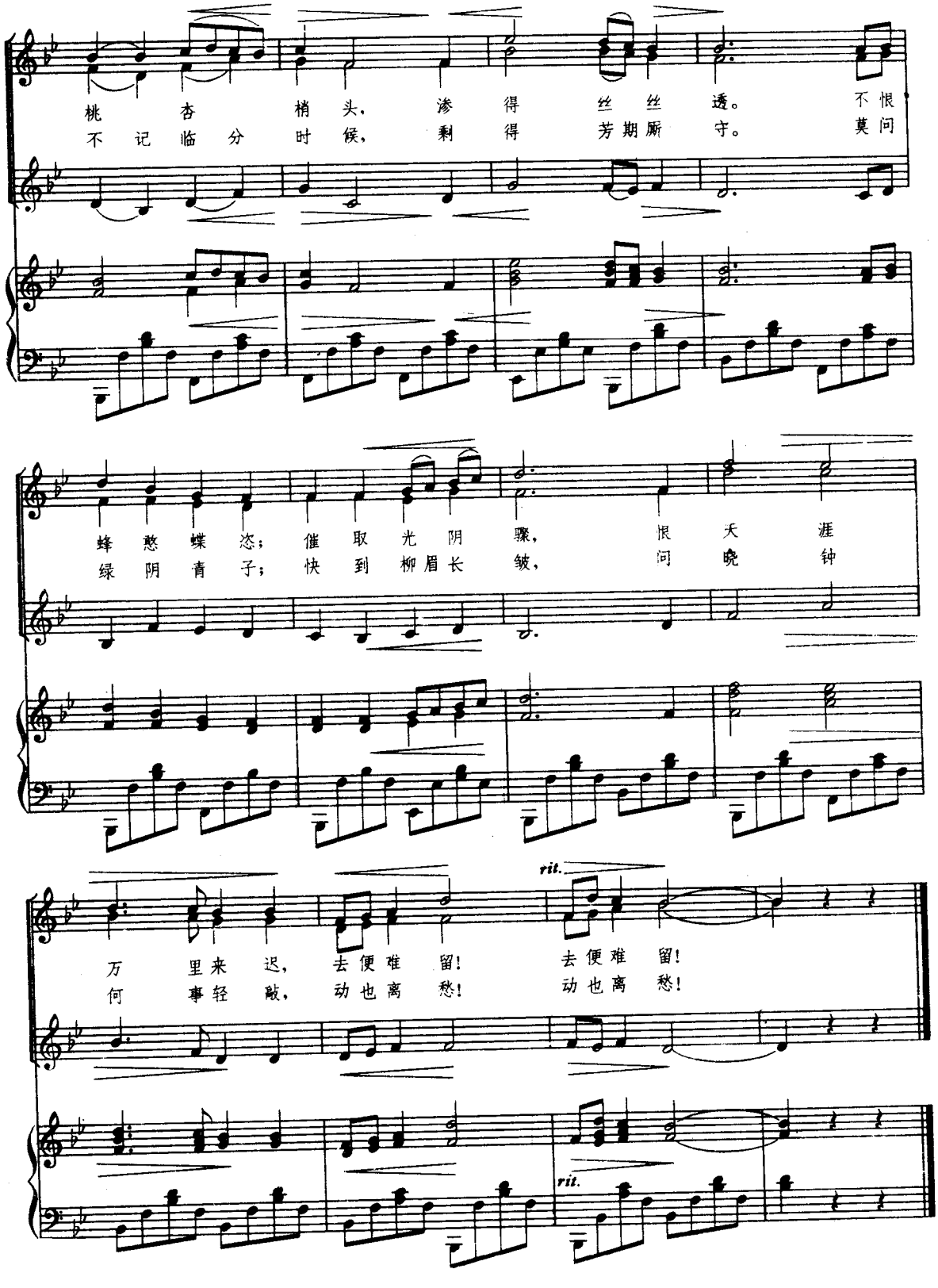
桃 杏 梢 头， 渗 得 丝 丝 透。 不 恨
不 记 临 分 时 候， 剩 得 芳 期 厮 守。 莫 问
蜂 憨 蝶 恣； 催 取 光 阴 骤， 恨 天 涯
绿 阴 青 子； 快 到 柳 眉 长 皱， 问 晚 钟
rit.
万 里 来 迟， 去 便 难 留！ 去 便 难 留！
何 事 轻 敲， 动 也 离 愁！ 动 也 离 愁！
rit.

中　　秋……(秋季始业)

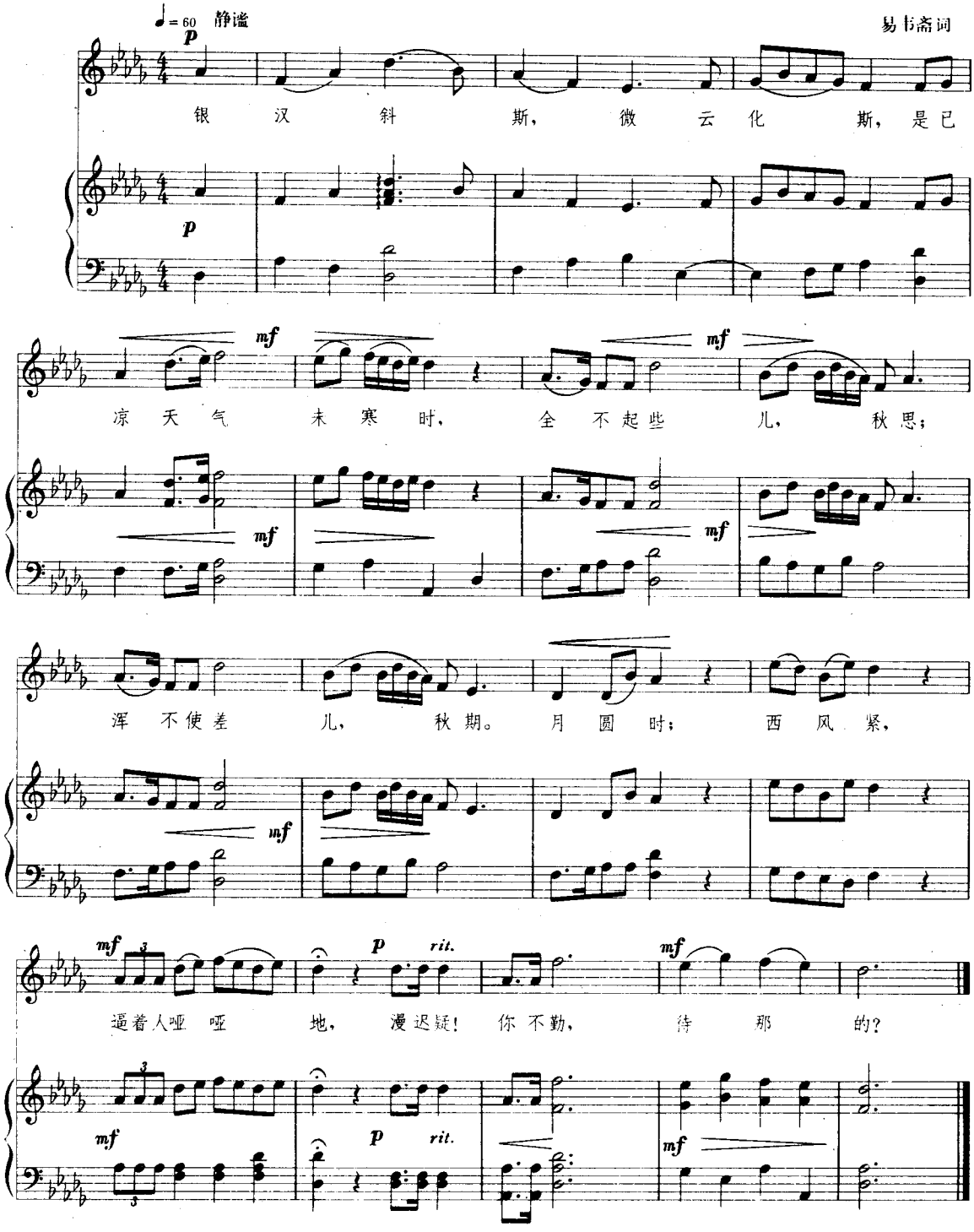
♩= 60 静谧
p
易韦斋词
银 汉 斜 斯， 微 云 化 斯， 是 已
凉 天 气 未 寒 时， 全 不 起 些 儿， 秋 思；
浑 不 使 差 儿， 秋 期。 月 圆 时； 西 风 紧，
逼着人哑 哑 地， 漫 迟 疑！ 你 不 勤， 待 那 的？
mf
rit.

新　　雪

（初冬二日）

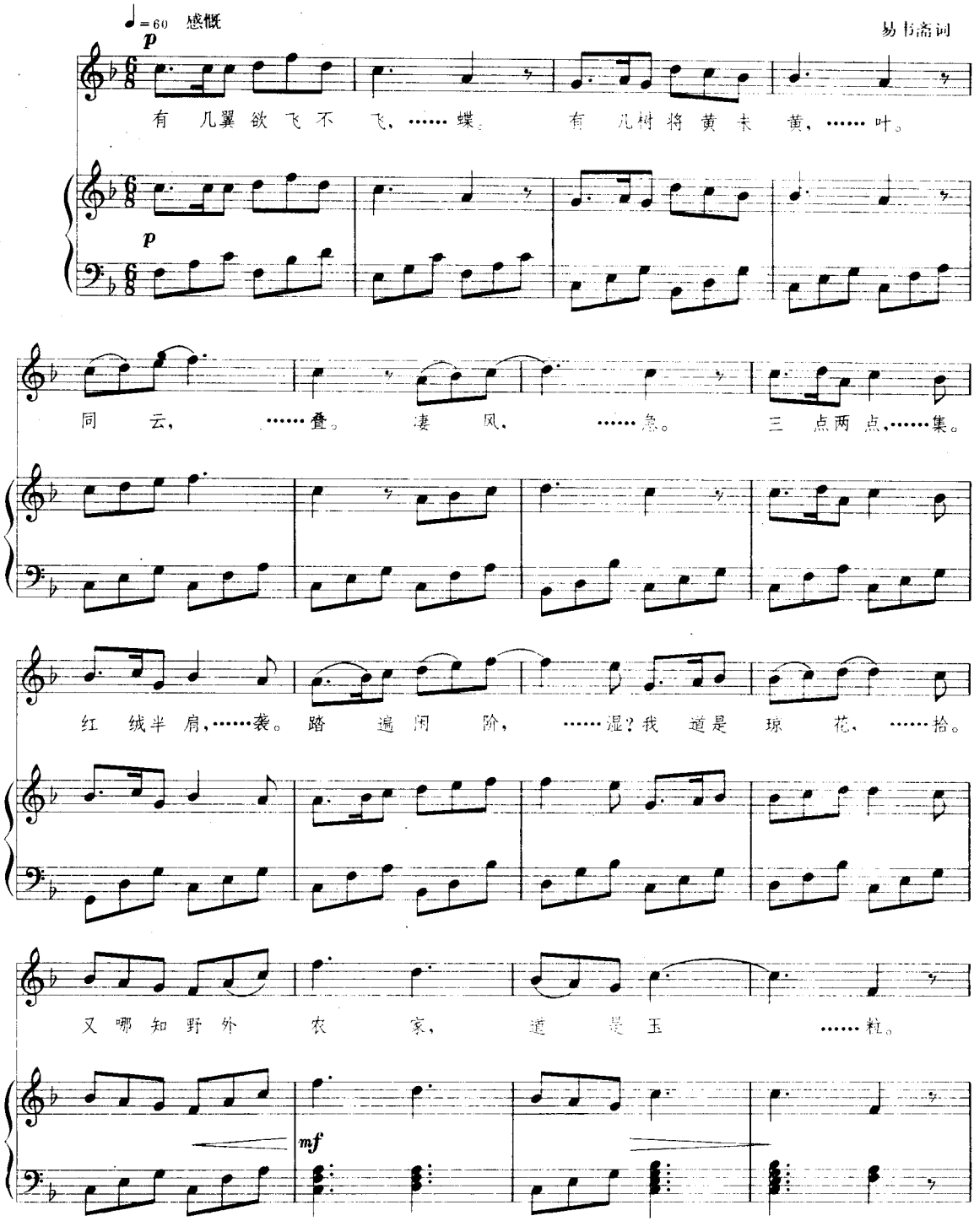
♩=60 感慨
p
易书斋词
有 几翼 欲 飞 不 飞，…… 蝶。 有 几树 将 黄 未 黄，…… 叶。
同 云，……叠。 凄 风，……急。 三 点两 点，……集。
红 绒半 肩，……袭。 踏 遍 闲 阶，……湿？我 道是 琼 花，……拾。
又 哪 知 野 外 农 家，道 是 玉 ……粒。
mf

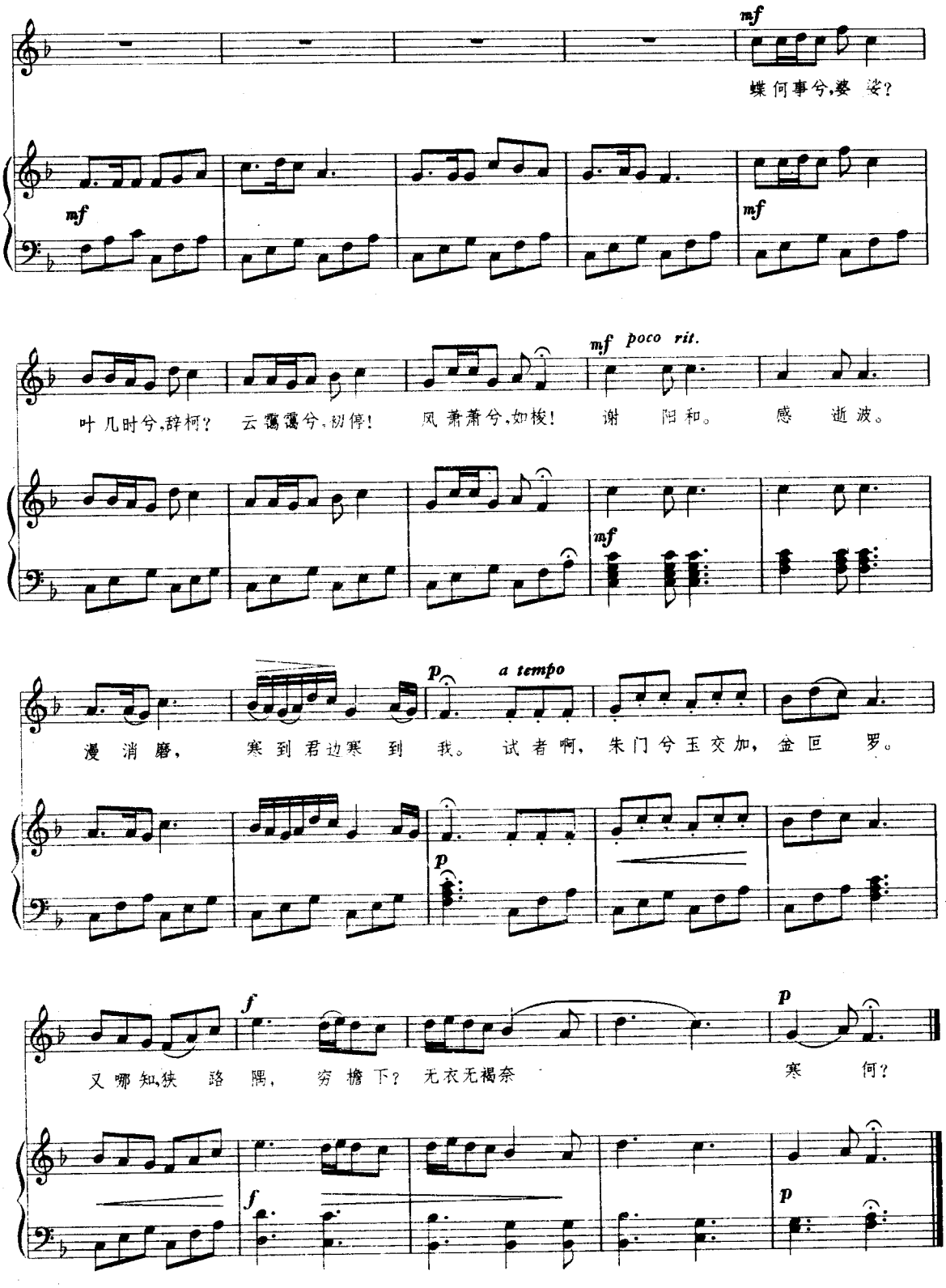
mf
蝶何事兮,婆 娑?
mf
mf
叶几时兮,辞柯? 云霭霭兮,纷停! 风萧萧兮,如梭! 谢 阳和。 感 逝波。
mf poco rit.
mf
漫 消 磨, 寒 到 君边寒 到 我。 试 者 啊, 朱门兮玉交加, 金 叵 罗。
p
a tempo
p
又 哪 知,狭 路 隅, 穷 檐 下? 无衣无褐奈 寒 何?
f
p
f
p

踏　歌

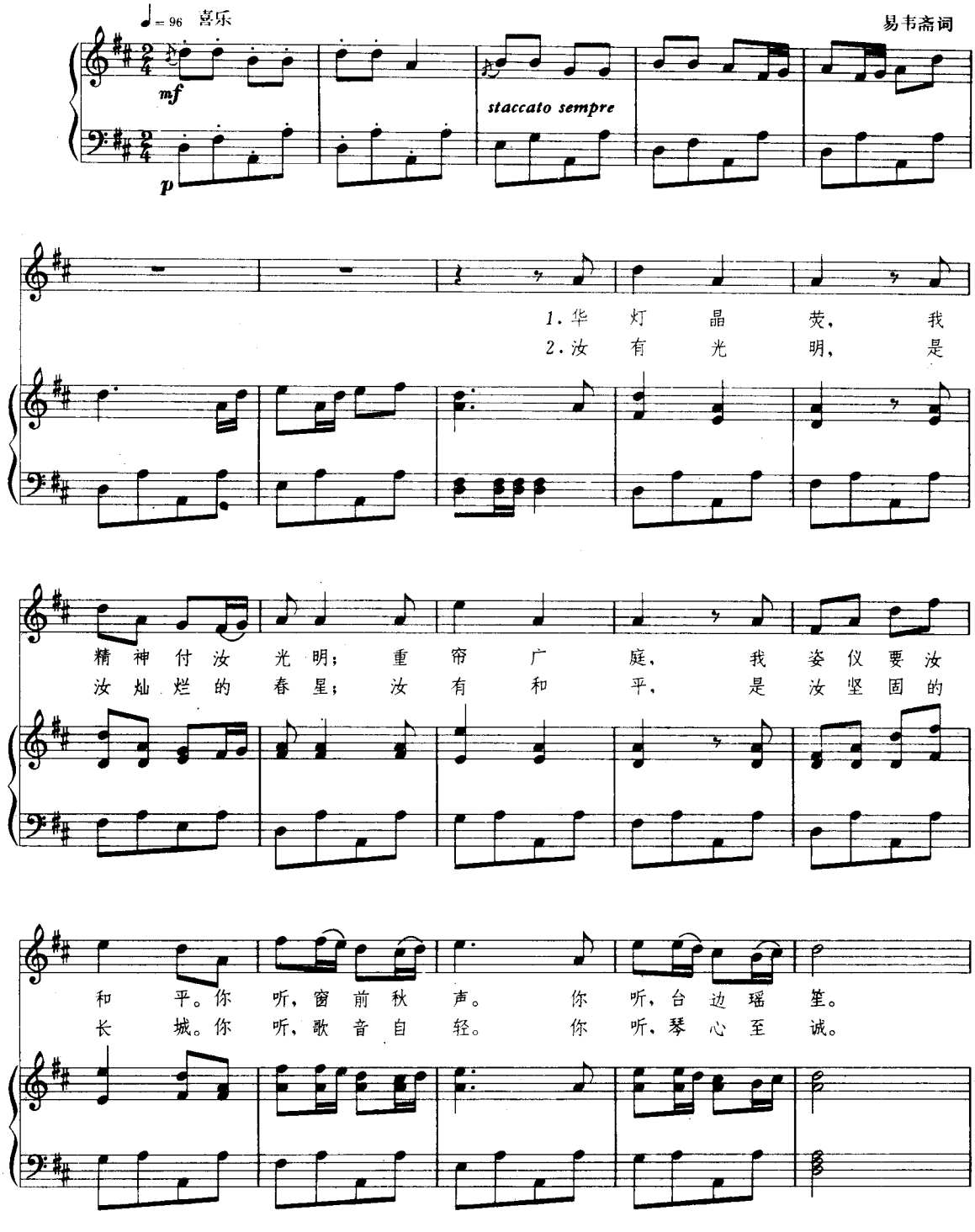
♩= 96 喜乐
易韦斋词
mf
staccato sempre
p
1.华　灯　晶　荧，　我
2.汝　有　光　明，　是
精神付汝　光明；　重　帘　广　庭，　我　姿　仪　要　汝
汝灿烂的　春　星；　汝　有　和　平，　是　汝　坚　固　的
和　平。你　听，窗　前　秋　声。　你　听，台　边　瑶　笙。
长　城。你　听，歌　音　自　轻。　你　听，琴　心　至　诚。

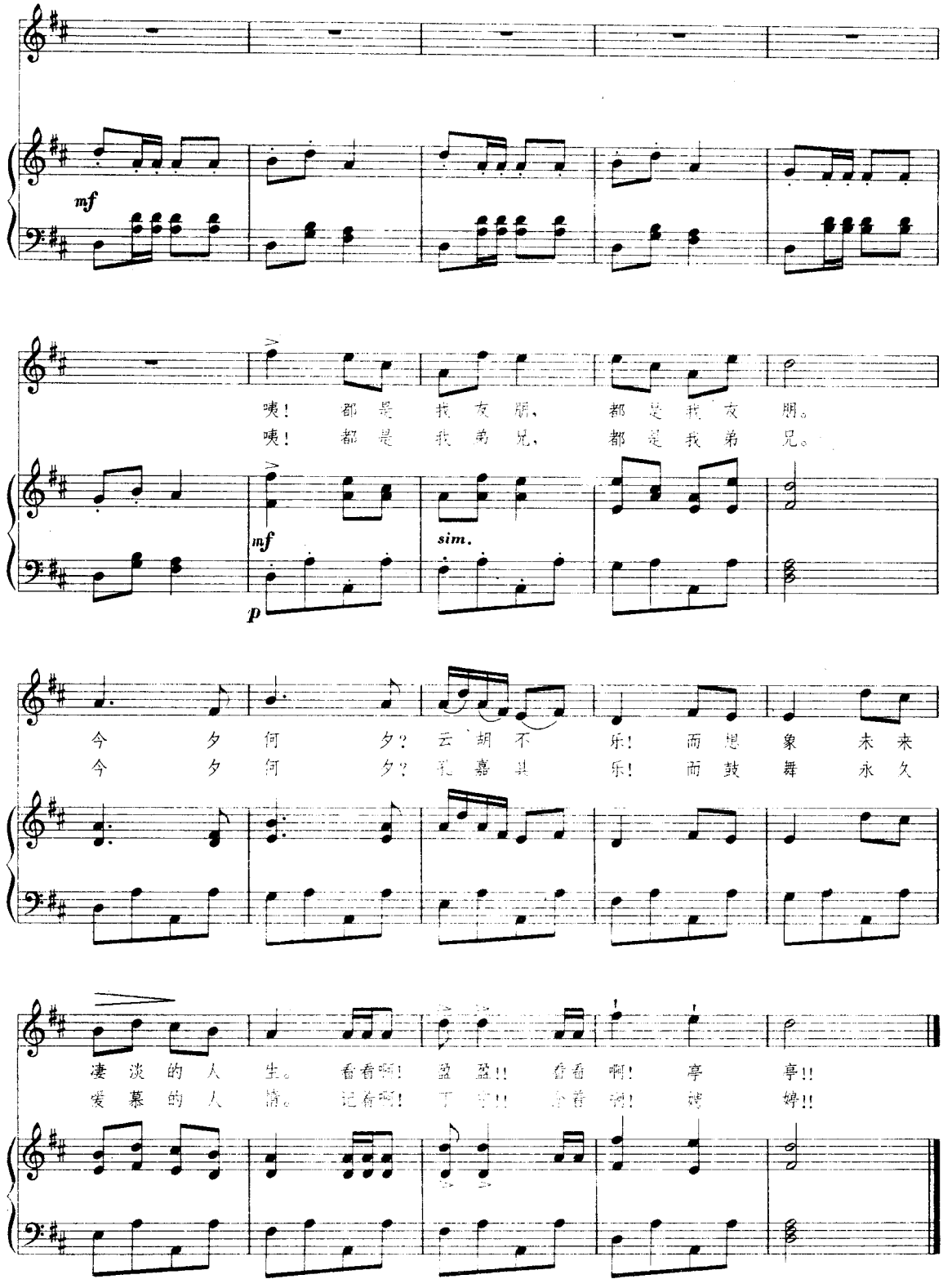
mf
咦！ 都 是 我 友 朋， 都 是 我 友 朋。
咦！ 都 是 我 弟 兄， 都 是 我 弟 兄。
mf
p
sim.
今 夕 何 夕？ 云 胡 不 乐！ 而 思 象 未 来
今 夕 何 夕？ 乳 嘉 其 乐！ 而 鼓 舞 永 久
凄 淡 的 人 生。 看看啊！ 盈 盈!! 看看 啊！ 亭 亭!!
爱 慕 的 人 情。 记看啊！ 丁 宁!! 念着 啊！ 婷 婷!!

问？

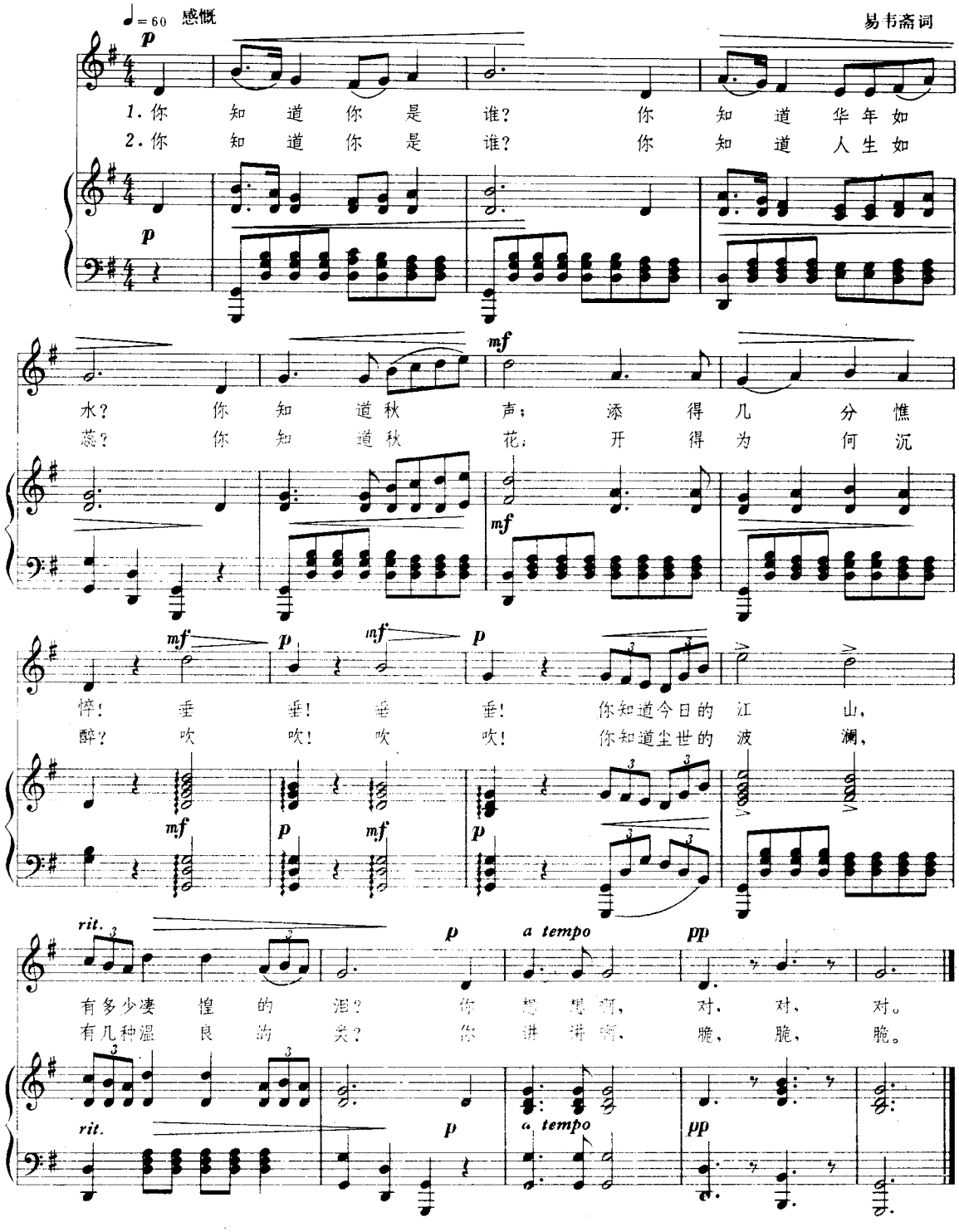
♩=60 感慨
易韦斋词
p
1.你 知 道 你 是 谁？ 你 知 道 华 年 如
2.你 知 道 你 是 谁？ 你 知 道 人 生 如
mf
水？ 你 知 道 秋 声； 添 得 几 分 憔
蕊？ 你 知 道 秋 花； 开 得 为 何 沉
mf p mf p
悴！ 垂 垂！ 垂 垂！ 你知道今日的 江 山，
醉？ 吹 吹！ 吹 吹！ 你知道尘世的 波 澜，
rit. p a tempo pp
有多少凄 惶 的 泪？ 你 想 想 啊， 对、 对、 对。
有几种温 良 的 关？ 你 讲 讲 啊， 脆、 脆、 脆。
rit. p a tempo pp

女子体育

（北京女高师体育科级歌）

♩=96 亢兴　　易韦斋词

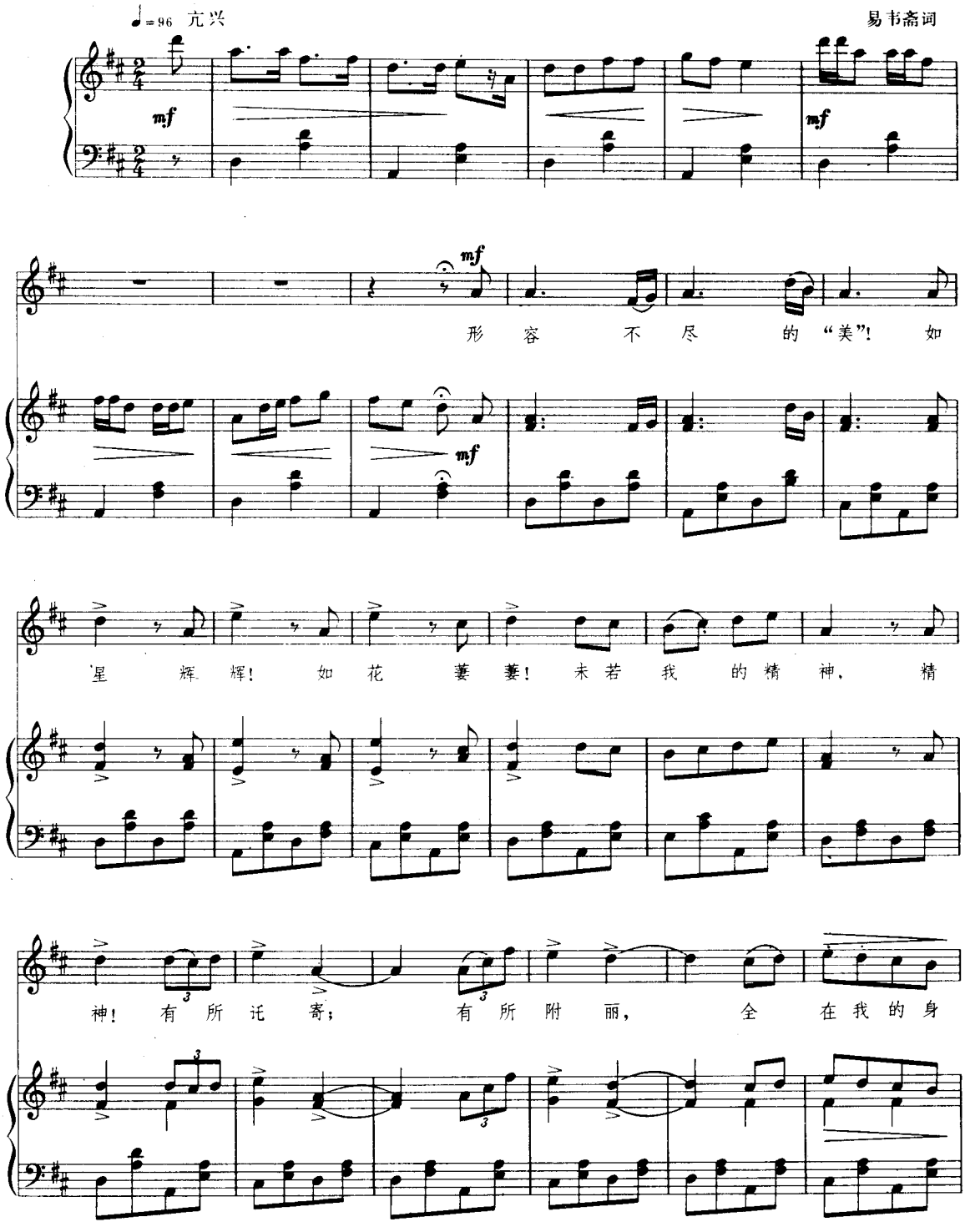

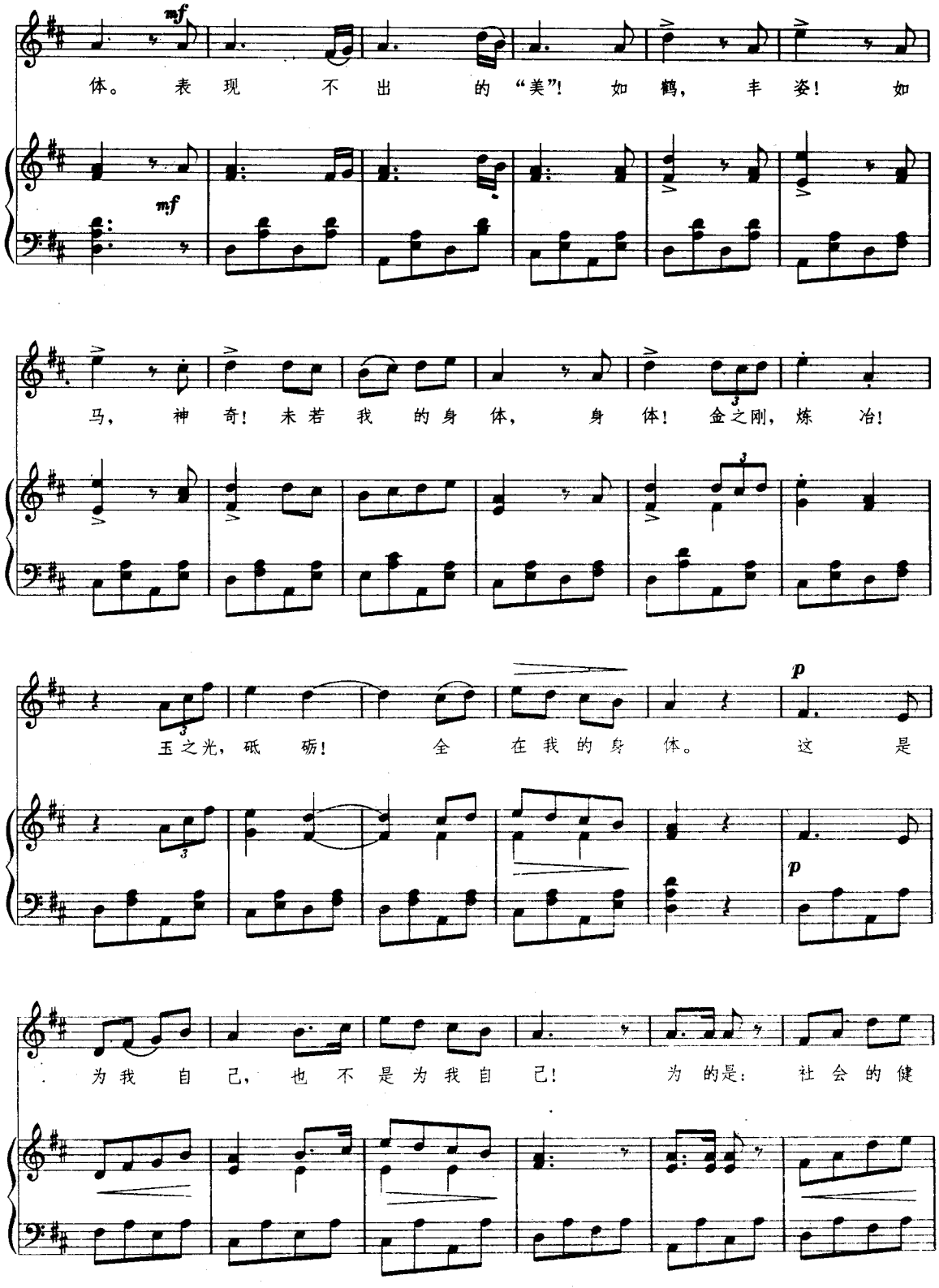
mf
体。 表 现 不 出 的 “美”! 如 鹤, 丰 姿! 如
mf
马, 神 奇! 未若 我 的身 体, 身 体! 金之刚, 炼 冶!
玉之光, 砥 砺! 全 在 我 的 身 体。 这 是
p
p
为 我 自 己, 也 不 是 为 我 自 己! 为 的是: 社 会 的 健

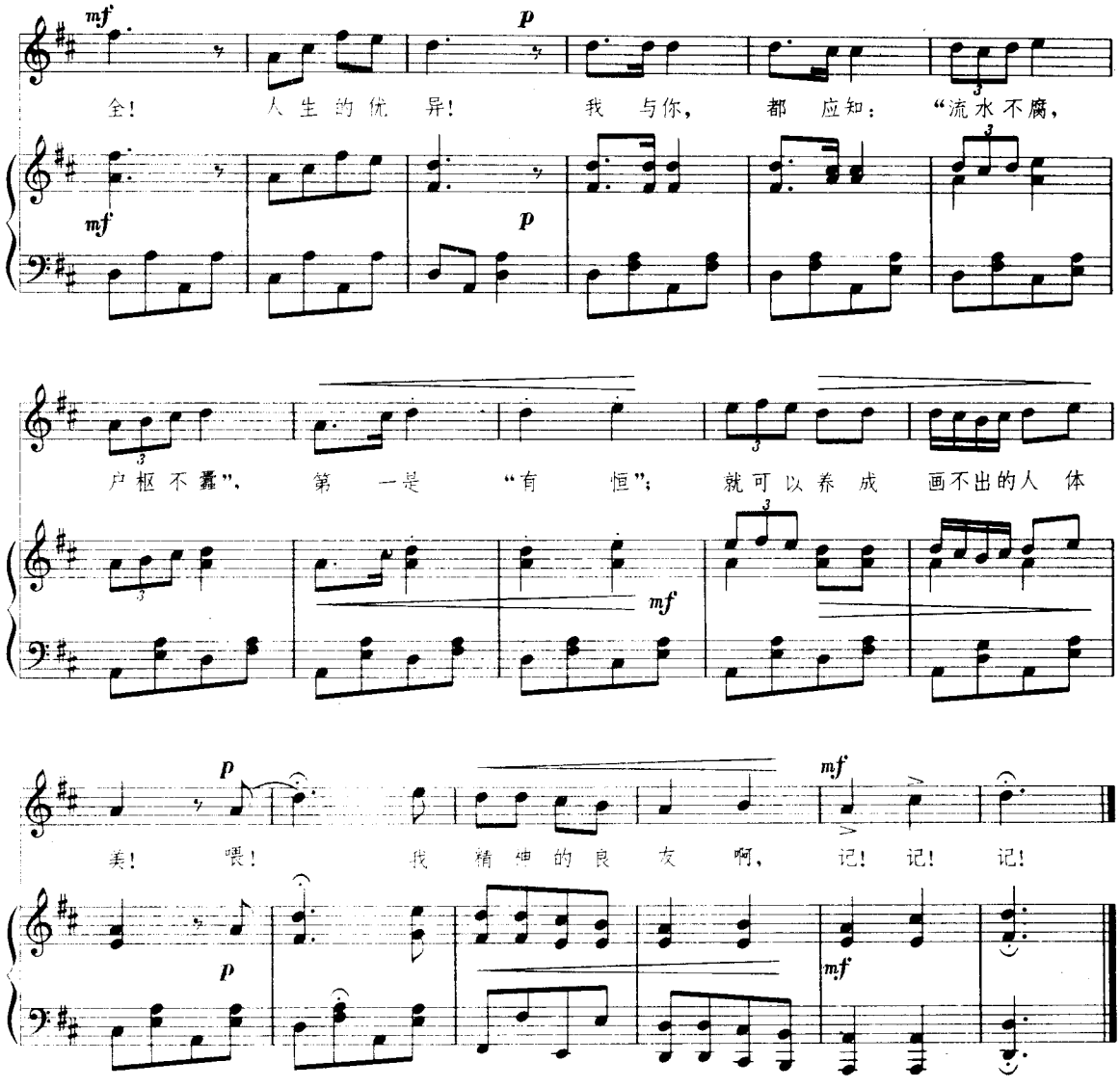
mf
p
全！ 人生的优异！ 我与你， 都应知：“流水不腐，
mf
p
户枢不蠹”， 第一是 “有恒”； 就可以养成 画不出的人体
mf
p
美！ 喂！ 我精神的良友啊， 记！ 记！ 记！
mf
p
mf

泰　山

（四部合唱）

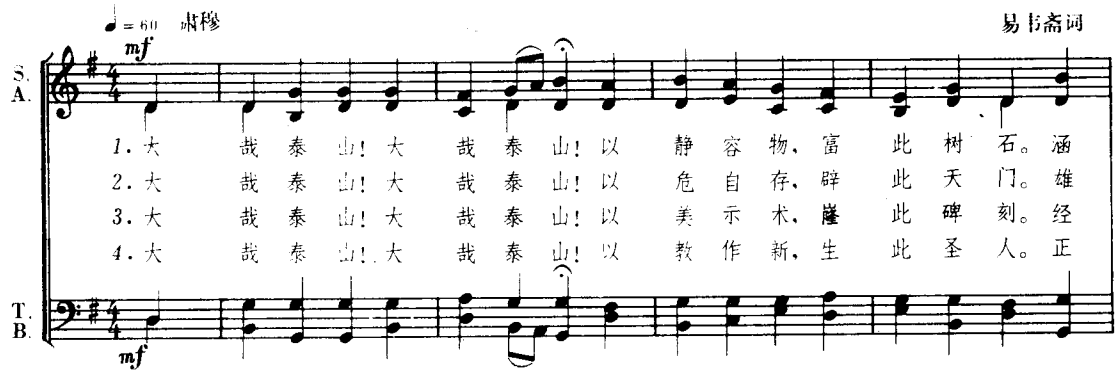
♩= 60 肃穆
易韦斋词
mf
S.
A.
1. 大 哉泰山！大 哉泰山！以 静容物，富 此树石。涵
2. 大 哉泰山！大 哉泰山！以 危自存，辟 此天门。雄
3. 大 哉泰山！大 哉泰山！以 美示术，隆 此碑刻。经
4. 大 哉泰山！大 哉泰山！以 教作新，生 此圣人。正
T.
B.
mf

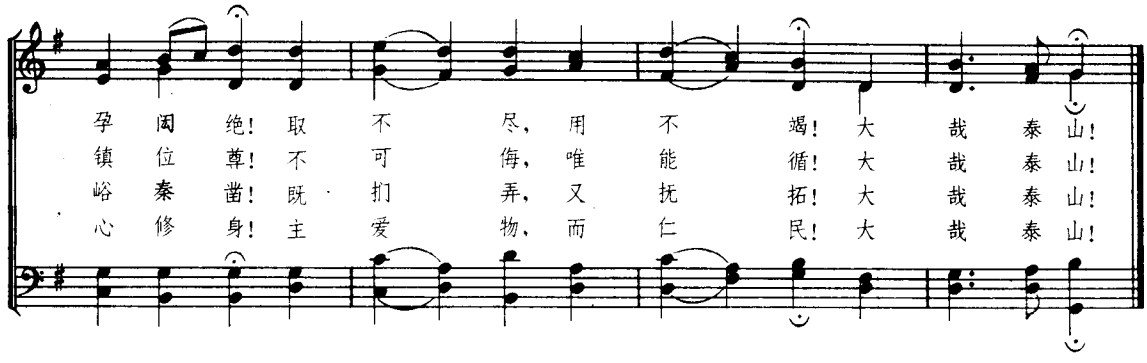

晚　歌

（三部合唱）

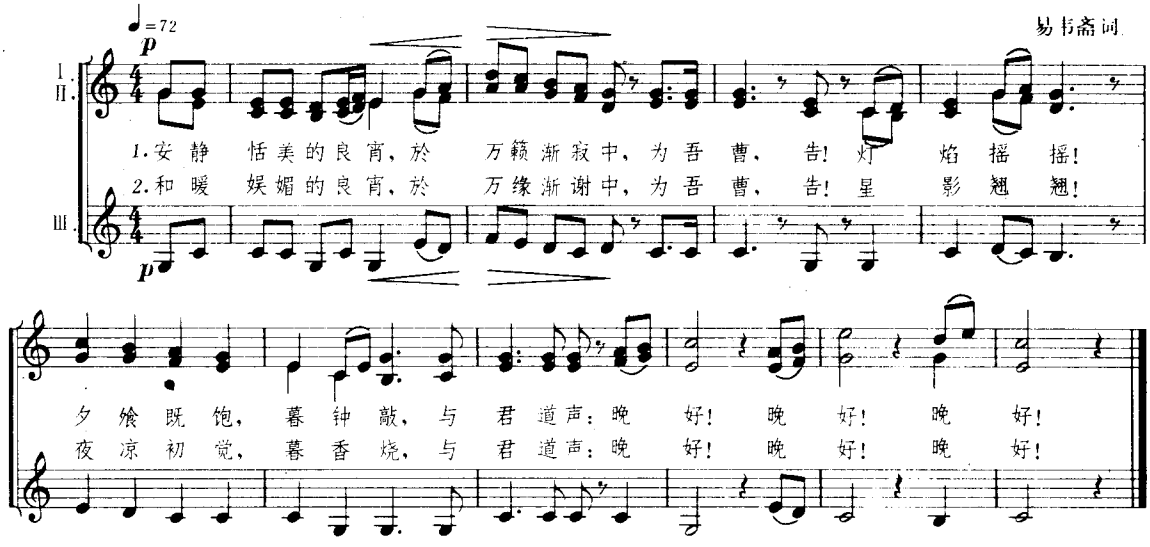

柏树林迴旋歌

（三部合唱）

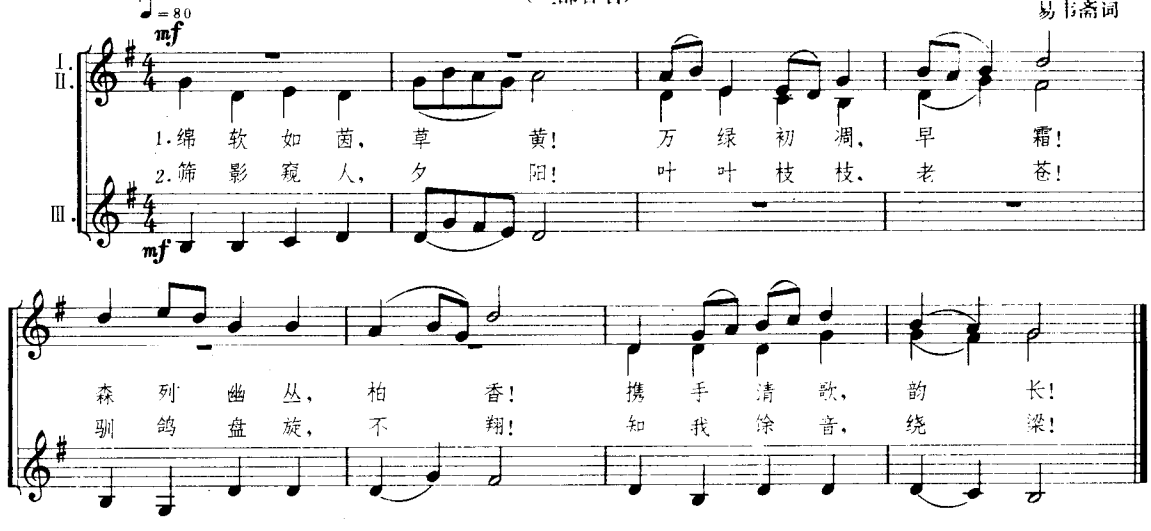

大明湖月夜

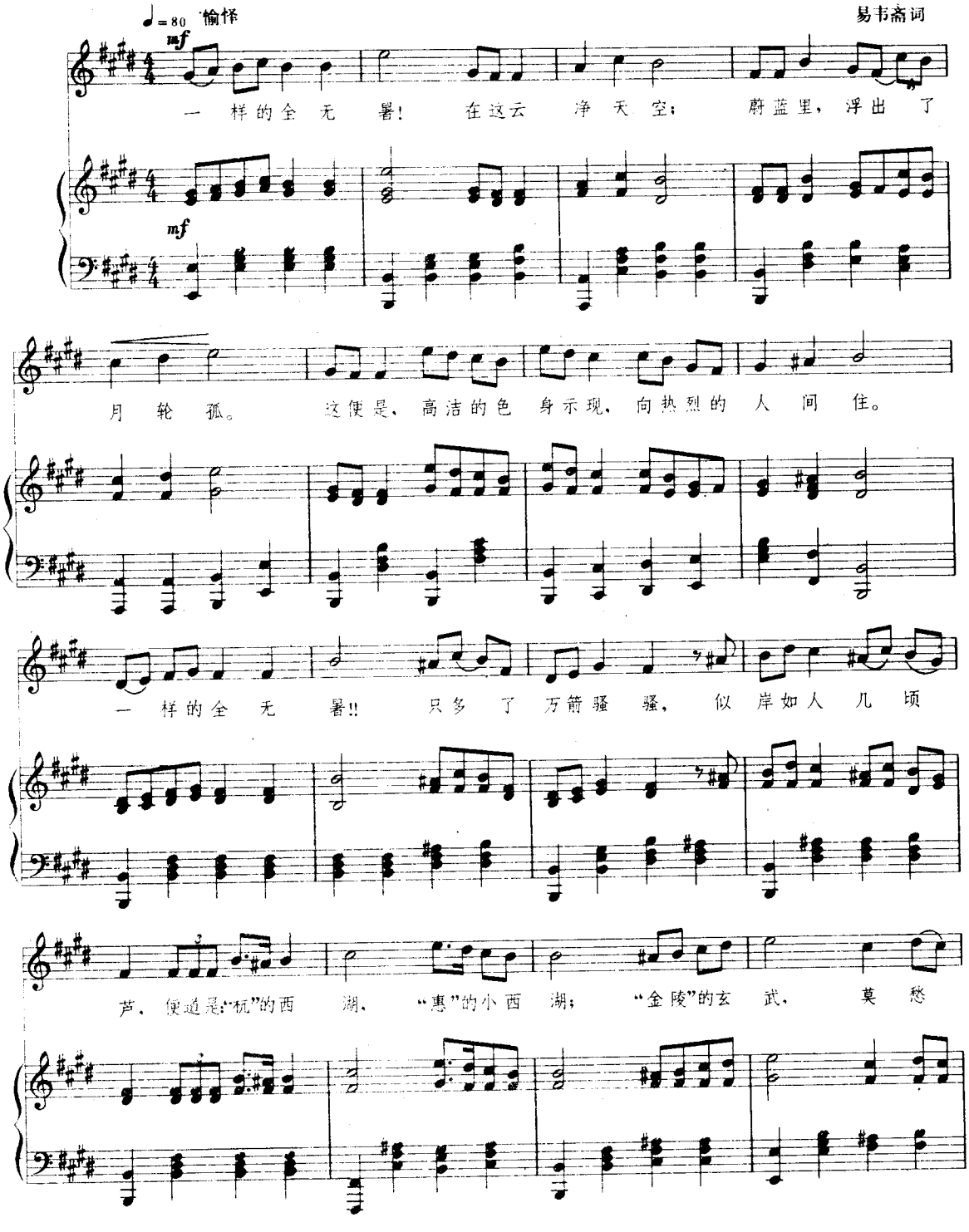
♩=80 愉怿
易韦斋词
mf
一 样的全 无 暑! 在这云 净 天 空; 蔚蓝里, 浮出 了
月 轮 孤。 这便是、高洁的色 身示现, 向热烈的 人 间 住。
一 样的全 无 暑!! 只多 了 万箭骚 骚, 似 岸如人 几 顷
芦, 便道是"杭"的西 湖, "惠"的小西 湖; "金陵"的玄 武, 莫 愁

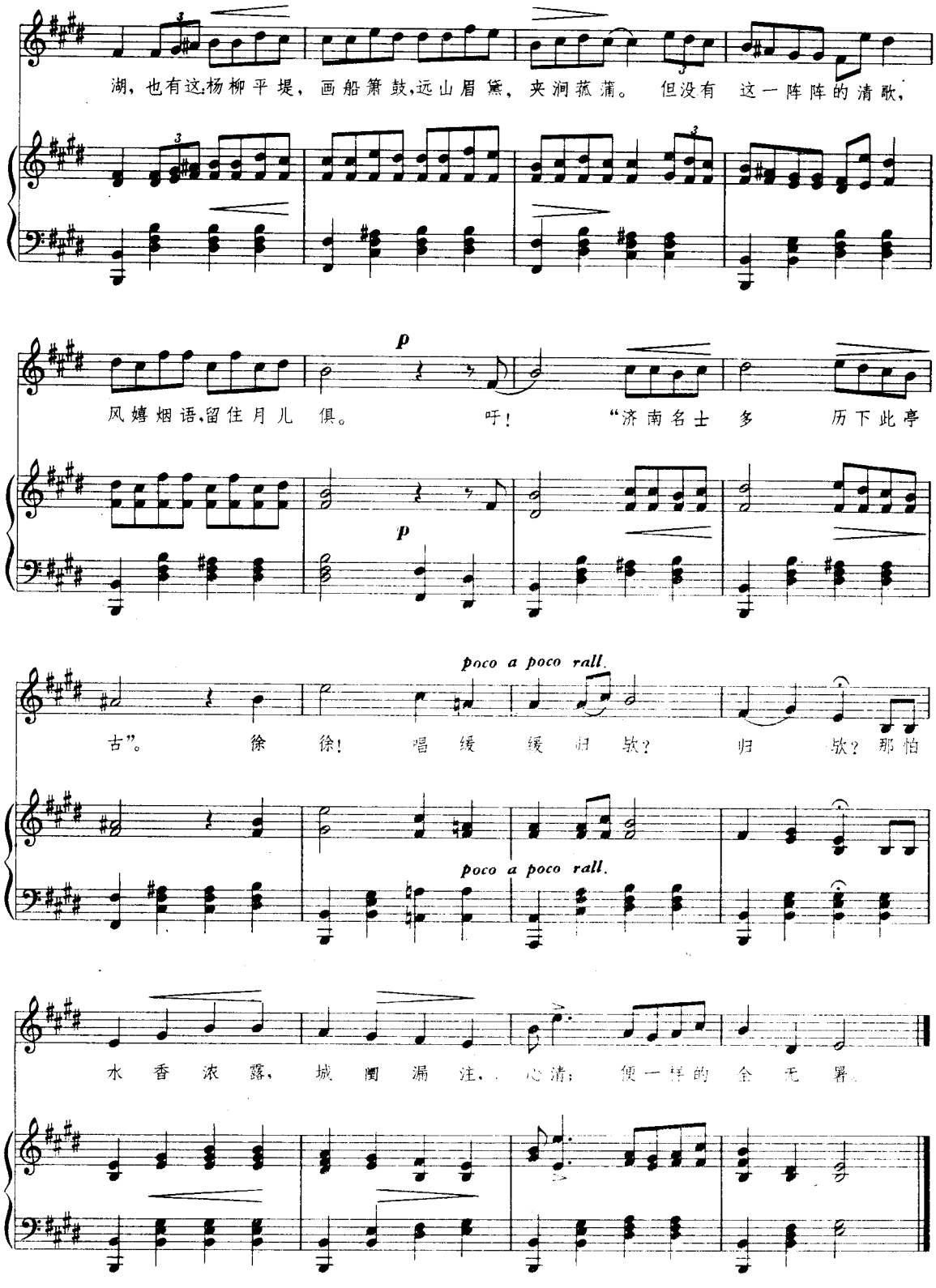
湖，也有这杨柳平堤，画船箫鼓，远山眉黛，夹涧菰蒲。 但没有 这一阵阵的清歌，
风嫱烟语，留住月儿 俱。 吁！ “济南名士 多 历下此亭
poco a poco rall.
古”。 徐 徐！ 唱 缓 缓 归 欤？ 归 欤？ 那 怕
poco a poco rall.
水 香 浓 露， 城 阙 漏 注， 心 清； 便一年的 尘 无 暑。

种　菊

（二部合唱）

慎密地

易韦斋词

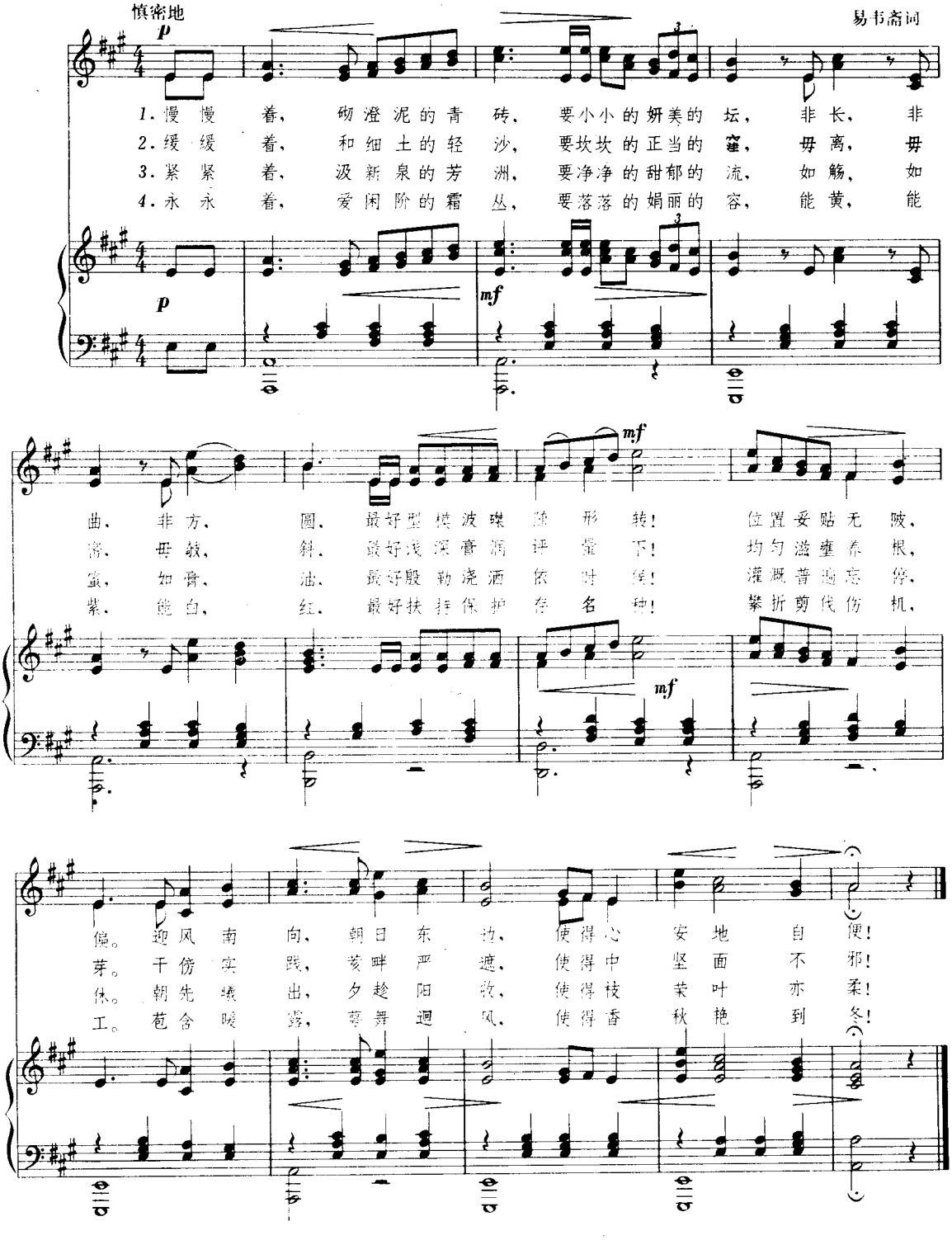

野　菊

（二部合唱）

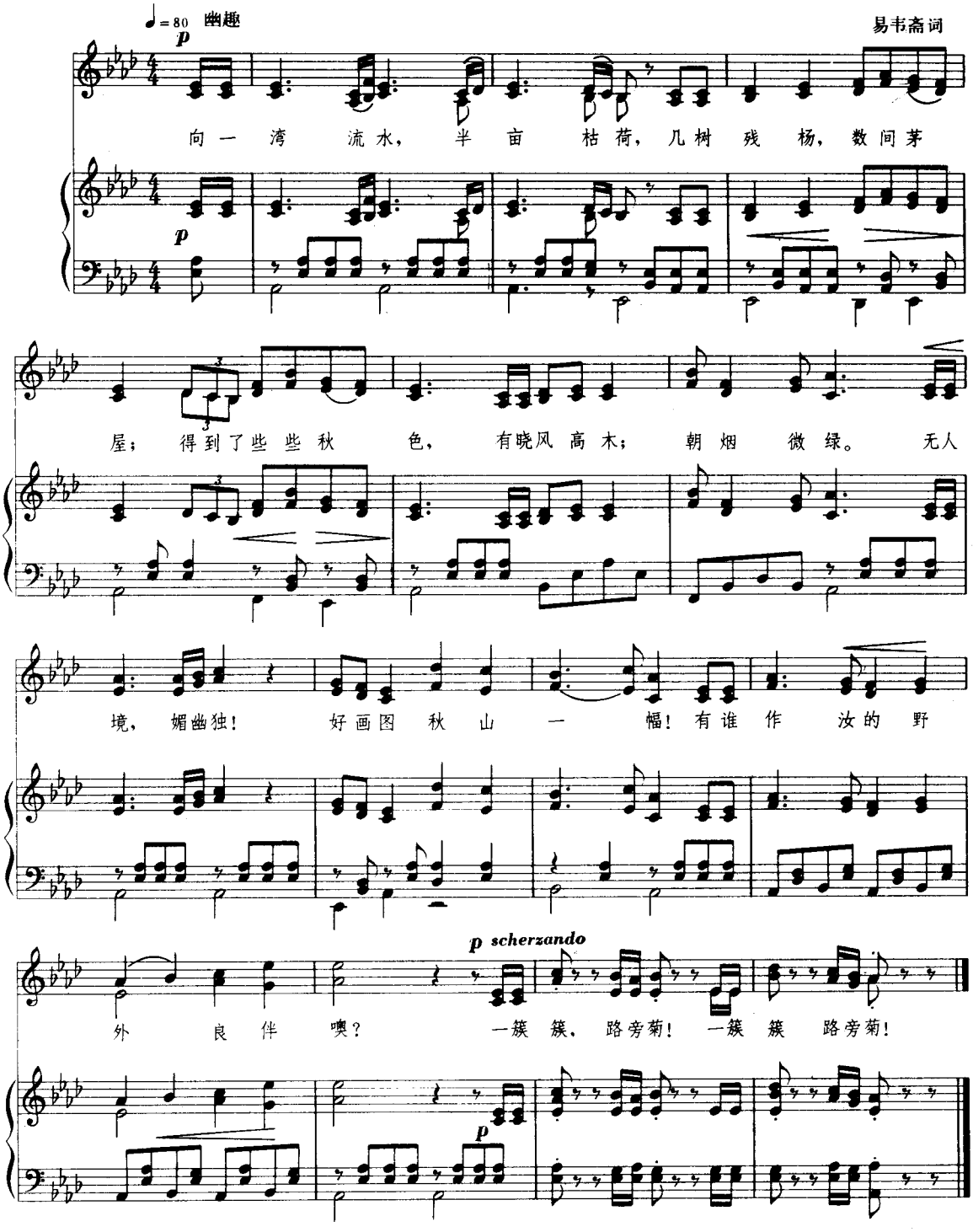
♩= 80 幽趣
p
易韦斋词
向一湾流水，半亩枯荷，几树残杨，数间茅
屋；得到了些些秋色，有晓风高木；朝烟微绿。无人
境，媚幽独！好画图秋山一幅！有谁作汝的野
外良伴噢？一簇簇，路旁菊！一簇簇路旁菊！
p scherzando
p

登　高

赋圆明园

（二部合唱）

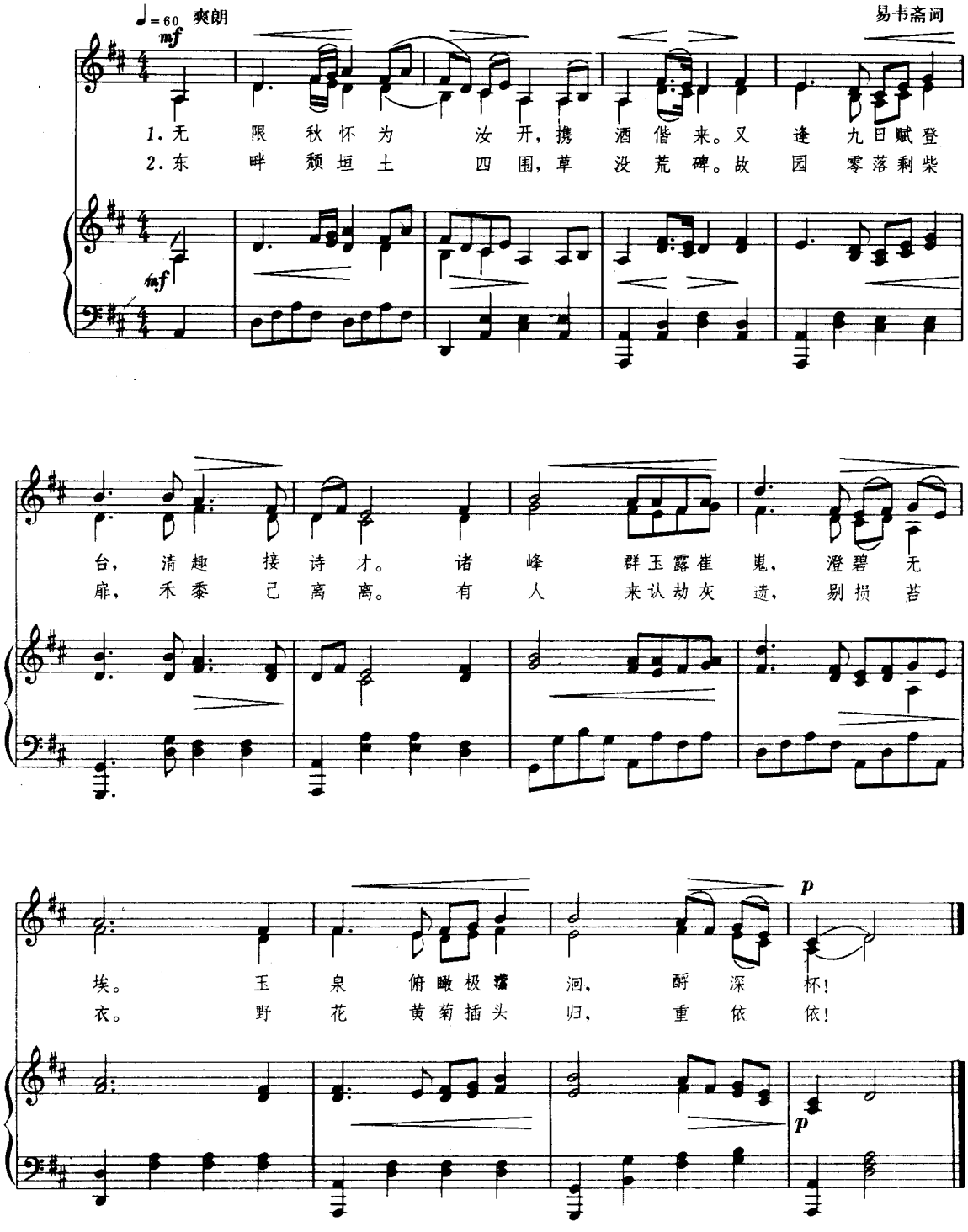
♩=60 爽朗
mf
易韦斋词
1.无 限 秋 怀 为 汝 开，携 酒 偕 来。又 逢 九 日 赋 登
2.东 畔 颓 垣 土 四 围，草 没 荒 碑。故 园 零 落 剩 柴
mf
台，清 趣 接 诗 才。诸 峰 群 玉 露 崔 嵬，澄 碧 无
扉，禾 黍 已 离 离。有 人 来 认 劫 灰 遗，剔 损 苔
p
埃。玉 泉 俯 瞰 极 端 洄，酹 深 杯！
衣。野 花 黄 菊 插 头 归，重 依 依！
p

秋蝉　秋燕

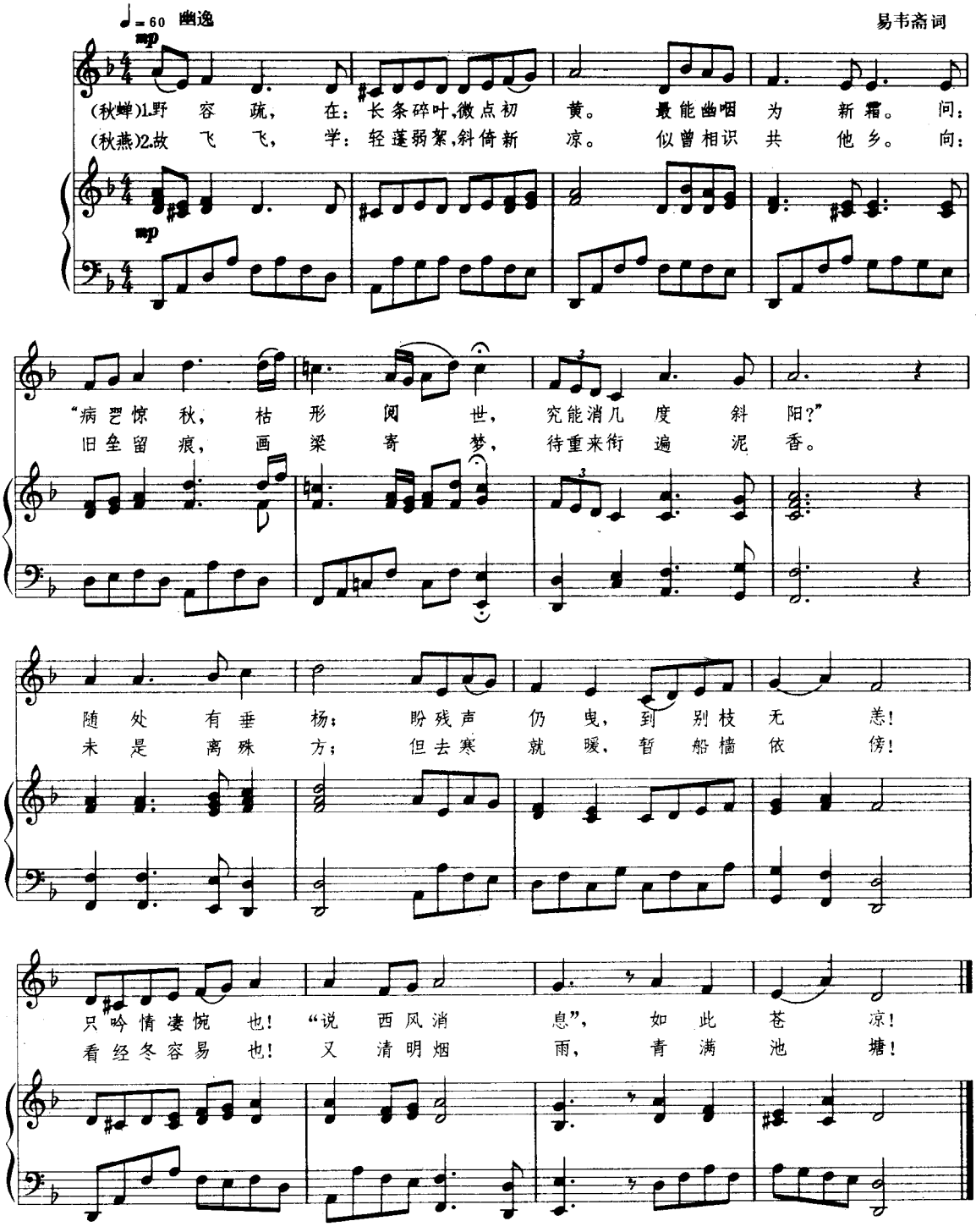
♩= 60 幽逸
易韦斋词
mp
(秋蝉)1.野 容 疏， 在：长条碎叶,微点初 黄。 最能幽咽 为 新霜。 问：
(秋燕)2.故 飞 飞， 学：轻蓬弱絮,斜倚新 凉。 似曾相识 共 他乡。 向：
mp
“病兰惊 秋， 枯 形 闵 世， 究能消几 度 斜 阳?”
旧垒留 痕， 画 梁 寄 梦， 待重来衔 遍 泥 香。
随 处 有 垂 杨； 盼残声 仍 曳， 到 别枝 无 恙!
未 是 离 殊 方； 但去寒 就 暖， 暂 船樯 依 傍!
只吟情凄惋 也! “说 西风消 息”， 如 此 苍 凉!
看经冬容易 也! 又 清明烟 雨， 青 满 池 塘!

秋 之 夜

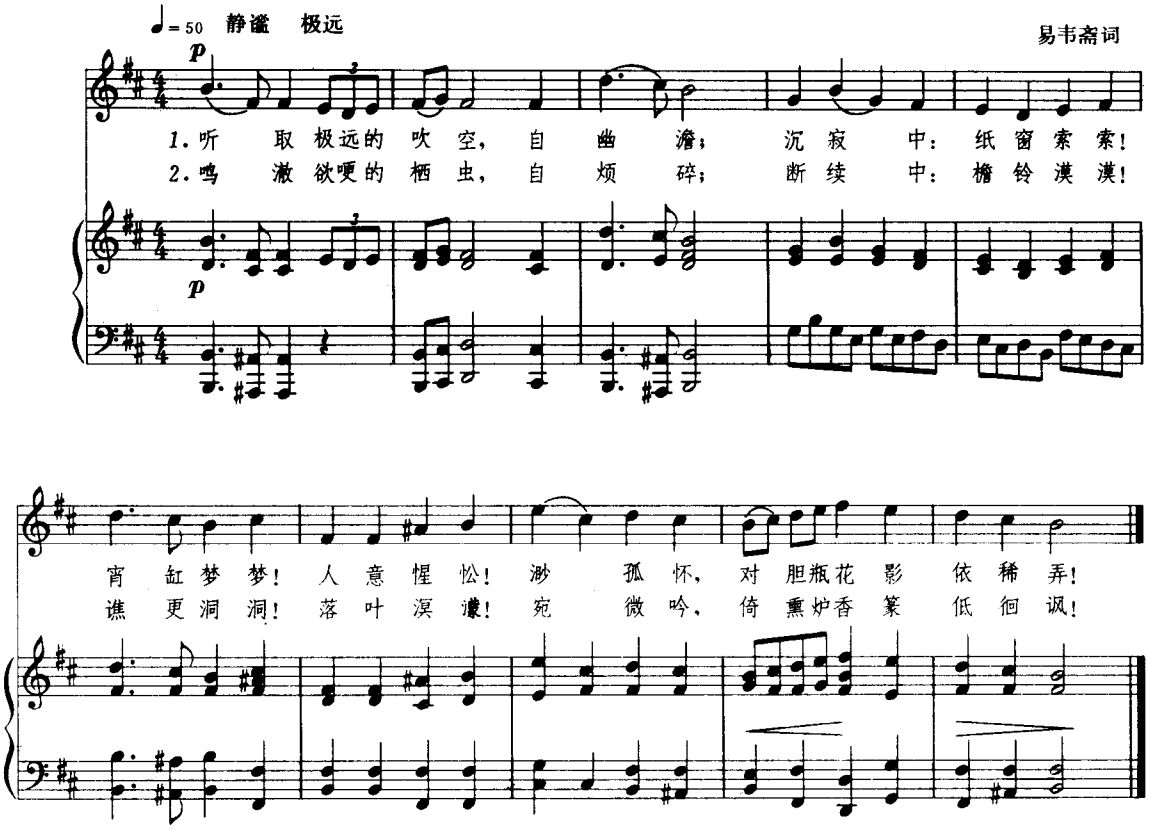
♩= 50 静谧 极远
易韦斋词
p
1.听 取极远的 吹 空， 自 幽 澹； 沉 寂 中： 纸 窗 索 索！
2.鸣 漱 欲哽的 栖 虫， 自 烦 碎； 断 续 中： 檐 铃 漠 漠！
宵 缸 梦 梦！ 人 意 惺 忪！ 渺 孤 怀， 对 胆瓶花 影 依 稀 弄！
谯 更 洞 洞！ 落 叶 溟 濛！ 宛 微 吟， 倚 熏炉香 篆 低 徊 讽！

归 鸦

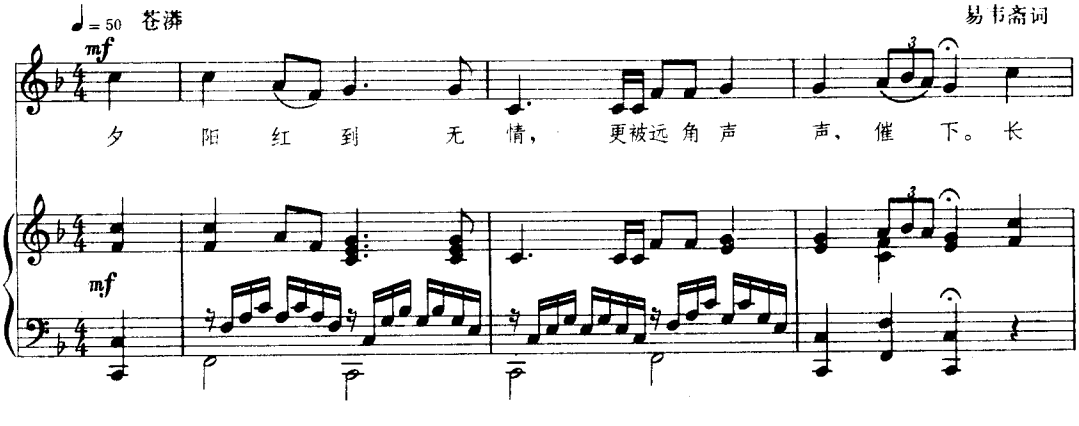
♩= 50 苍涕
易韦斋词
mf
夕 阳 红 到 无 情， 更被远 角 声 声， 催 下。 长

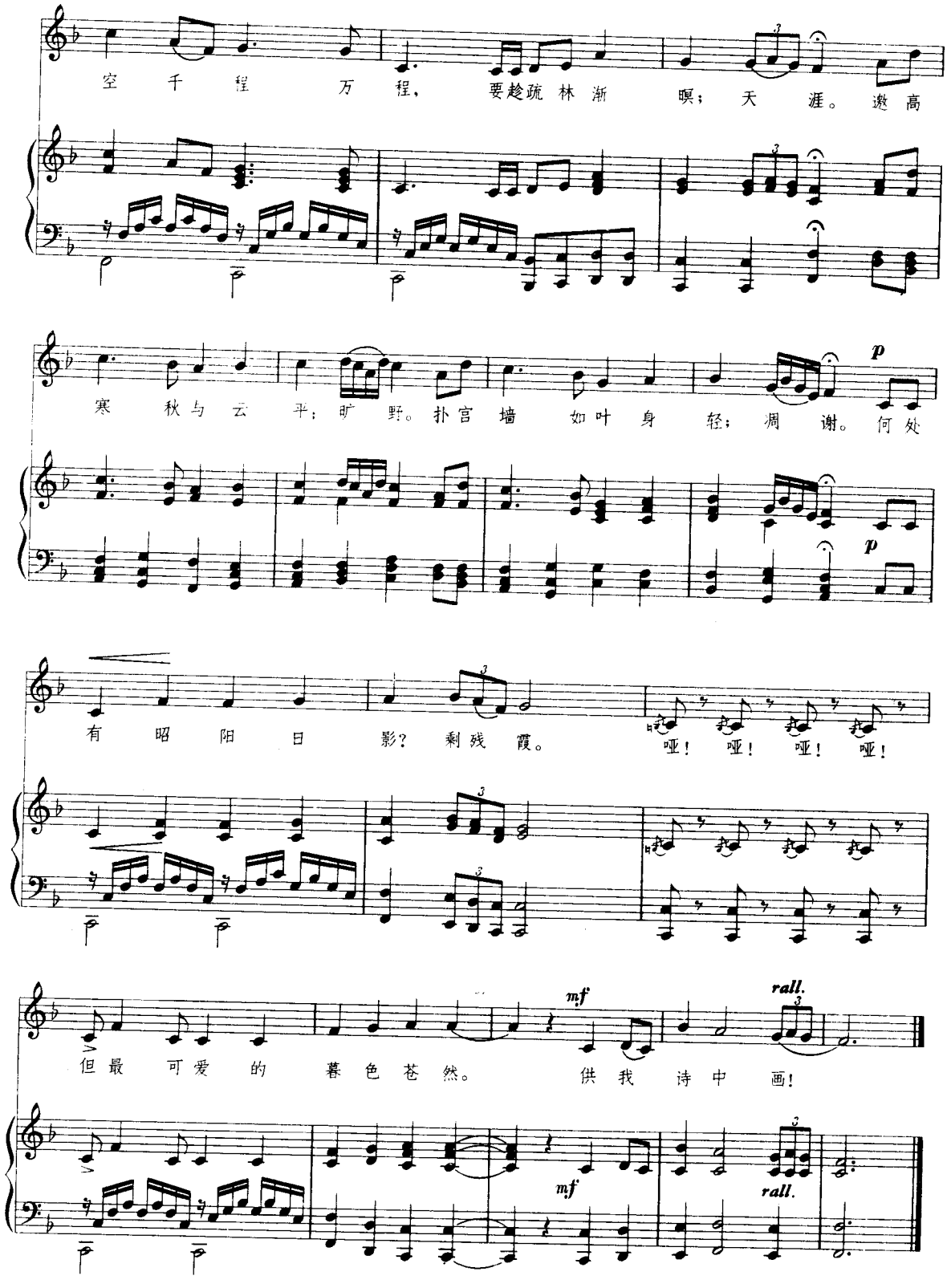
空 千 程 万 程，
要趁疏 林 渐 暝；
天 涯。
邀 高
寒 秋与 云 平；
旷 野。
扑 宫 墙 如叶 身 轻；
凋 谢。
何 处
有 昭 阳 日 影？
剩 残 霞。
哑！ 哑！ 哑！ 哑！
但 最 可爱 的 暮 色 苍 然。
供 我 诗 中 画！
p
mf
rall.

落　叶

易韦斋词

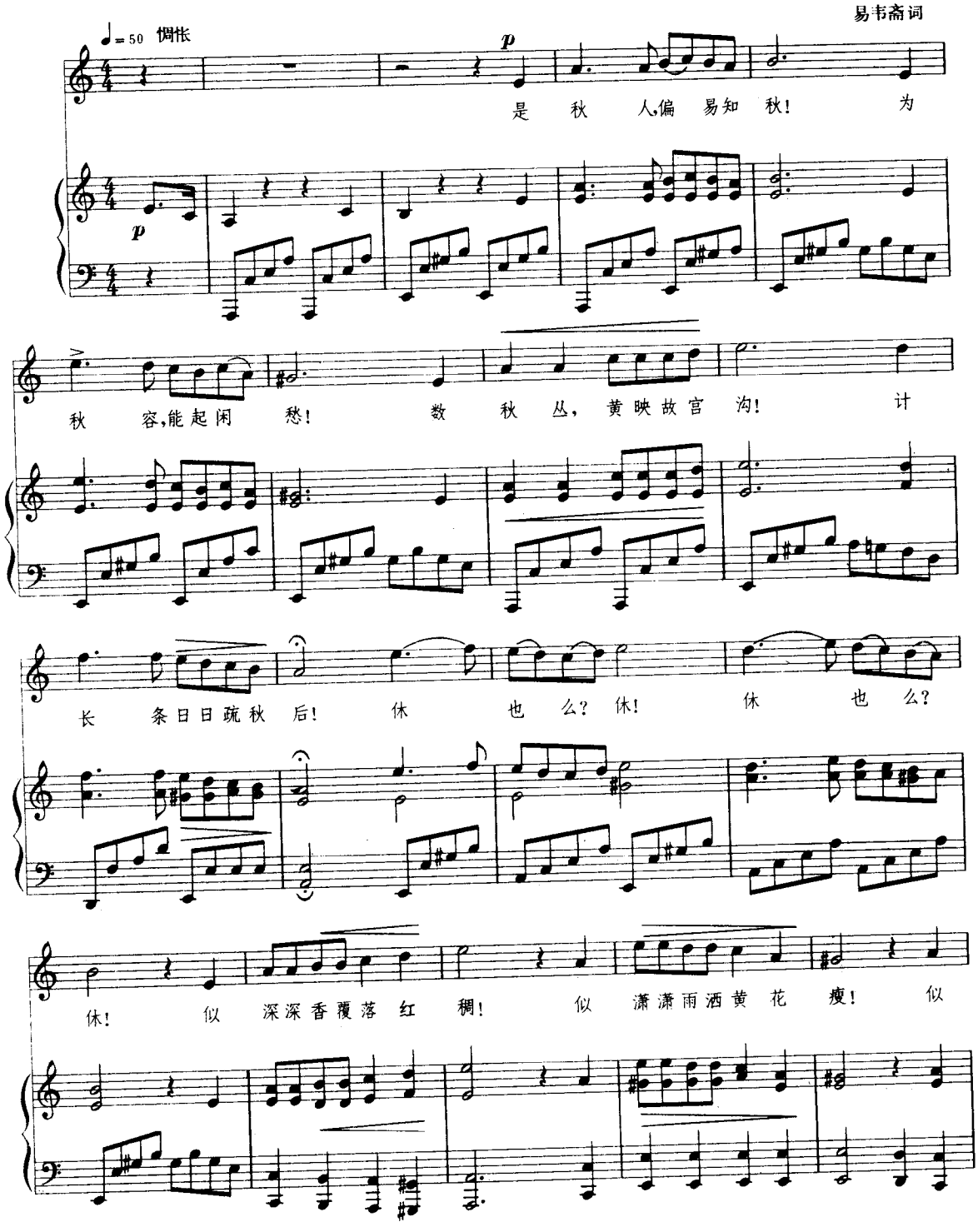
♩= 50 惆怅
p
是 秋 人偏 易知 秋! 为
秋 容,能起闲 愁! 数 秋 丛, 黄映故宫 沟! 计
长 条日日疏秋 后! 休 也 么? 休! 休 也 么?
休! 似 深深香覆落 红 稠! 似 潇潇雨洒黄 花 瘦! 似

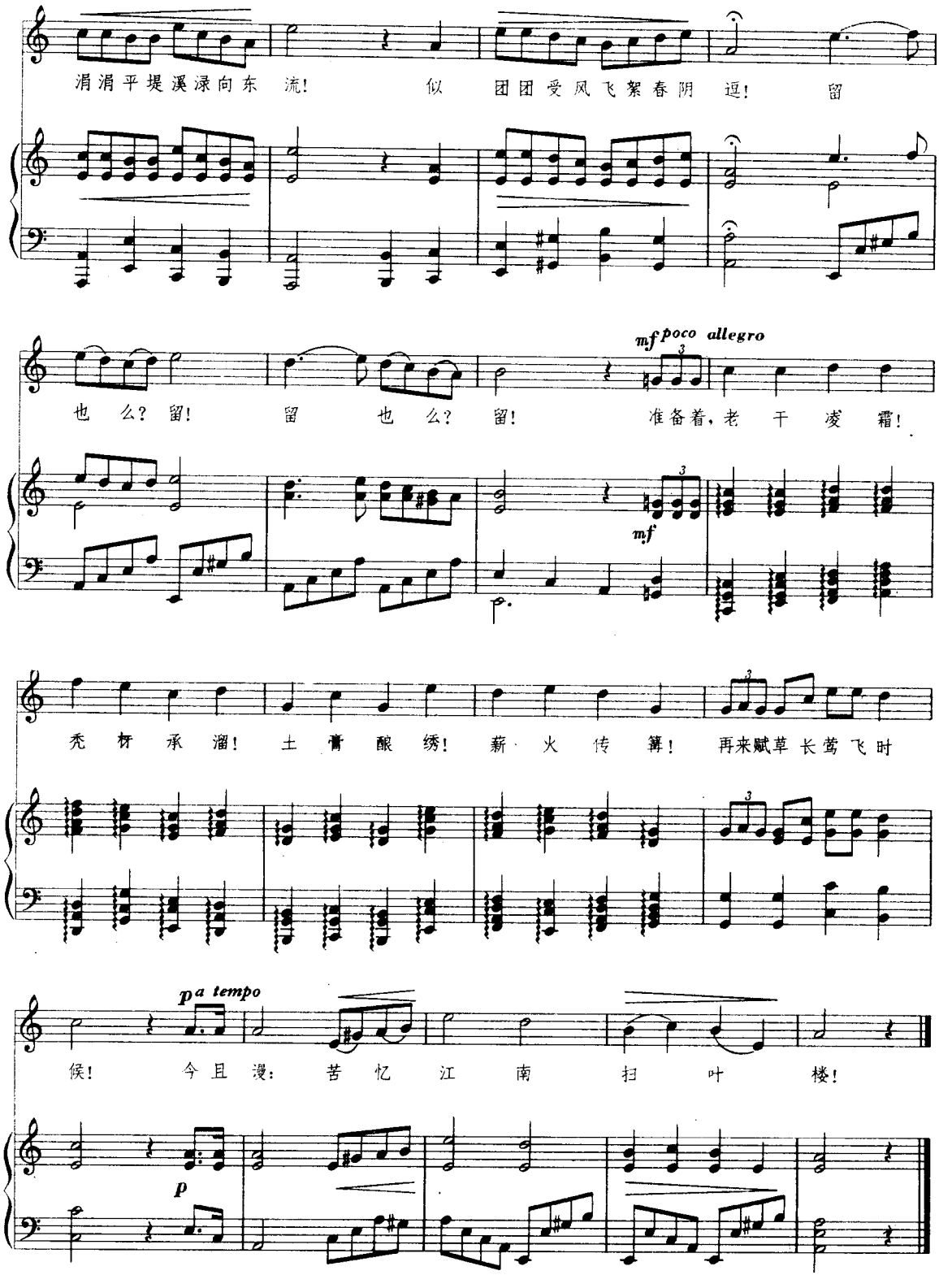
涓涓平堤溪渌向东 流! 似 团团受风飞絮春阴 逗! 留
mf poco allegro
也 么? 留! 留 也 么? 留! 准备着,老 干 凌 霜!
mf
秃 忻 承 溜! 土 膏 酿 绣! 薪 火 传 篝! 再来赋草 长莺飞时
p a tempo
候! 今 且 漫: 苦 忆 江 南 扫 叶 楼!
p

南飞之雁语

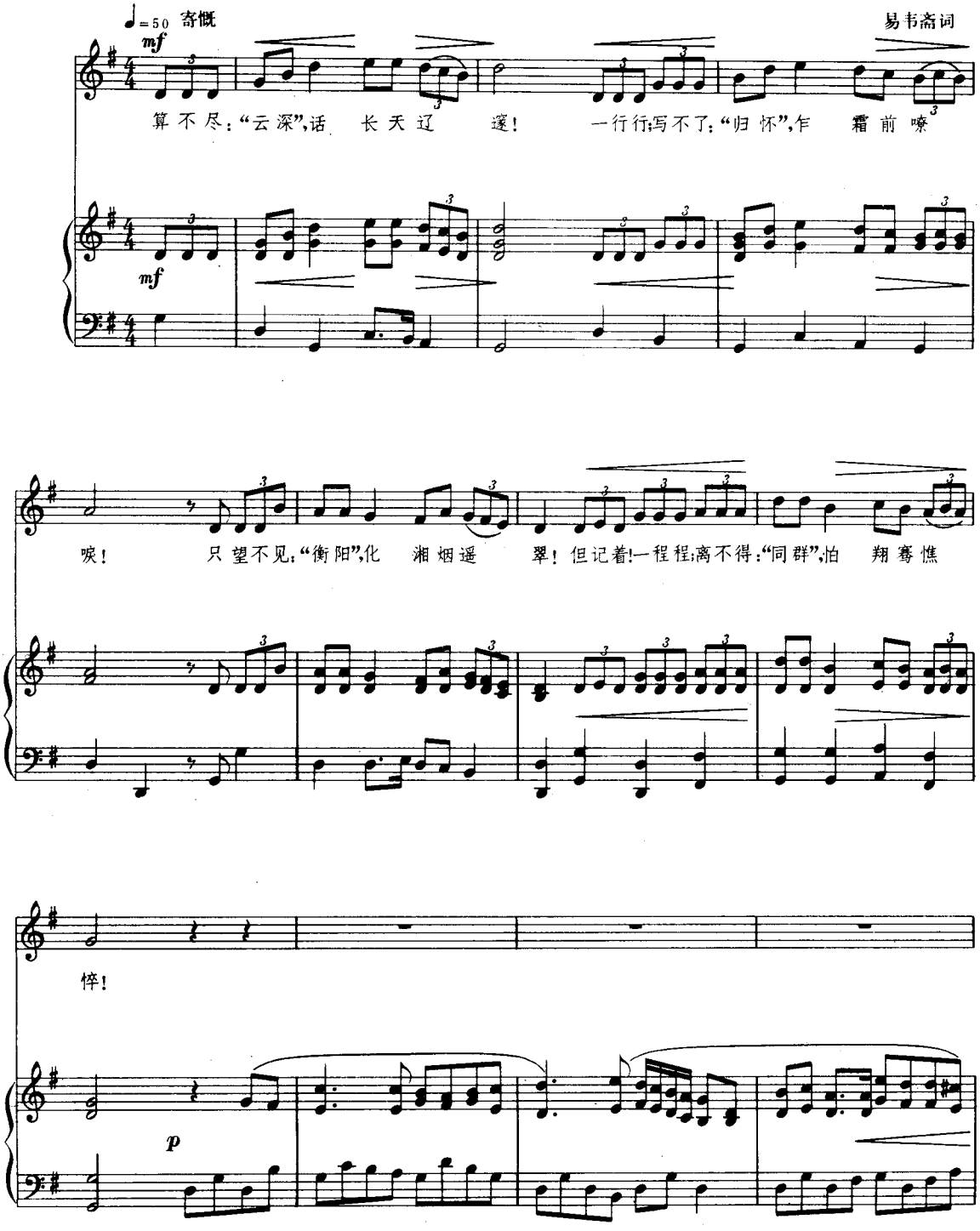
♩=50 寄慨
mf
易韦斋词
算不尽:“云深”,话 长天辽 邃! 一行行;写不了:“归怀”,乍 霜前嘹
mf
唳! 只望不见:“衡阳”,化 湘烟遥 翠! 但记着!一程程;离不得:“同群”,怕 翔骞憔
悴!
p

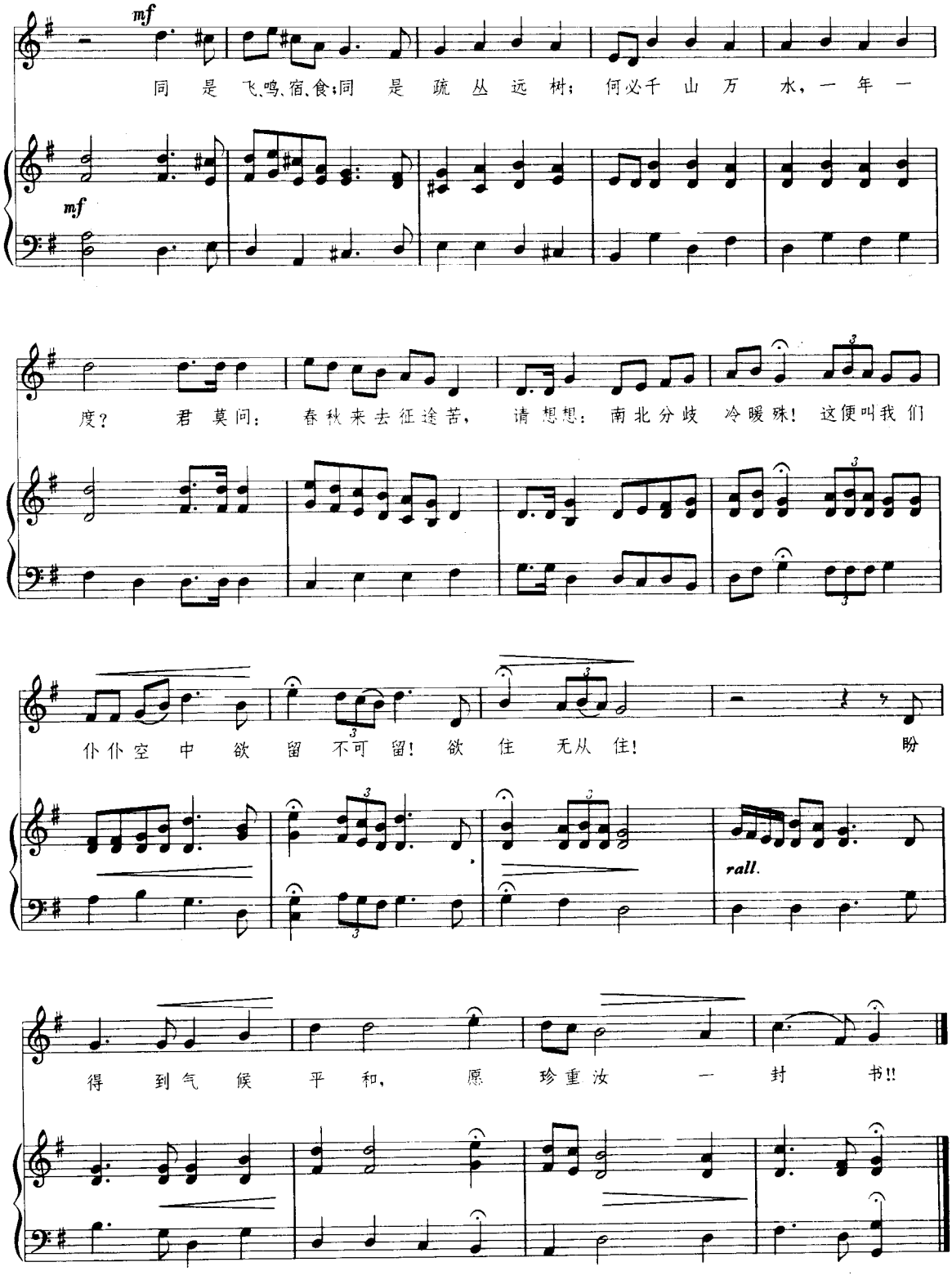
mf
同 是 飞、鸣、宿、食；同 是 疏 丛 远 树； 何必千 山 万 水，一 年 一
mf
度？ 君 莫 问： 春 秋 来 去 征 途 苦， 请 想 想： 南 北 分 歧 冷 暖 殊！ 这便叫我 们
仆 仆 空 中 欲 留 不可 留！ 欲 住 无从 住！ 盼
rall.
得 到 气 候 平 和， 原 珍 重 汝 一 封 书!!

听!

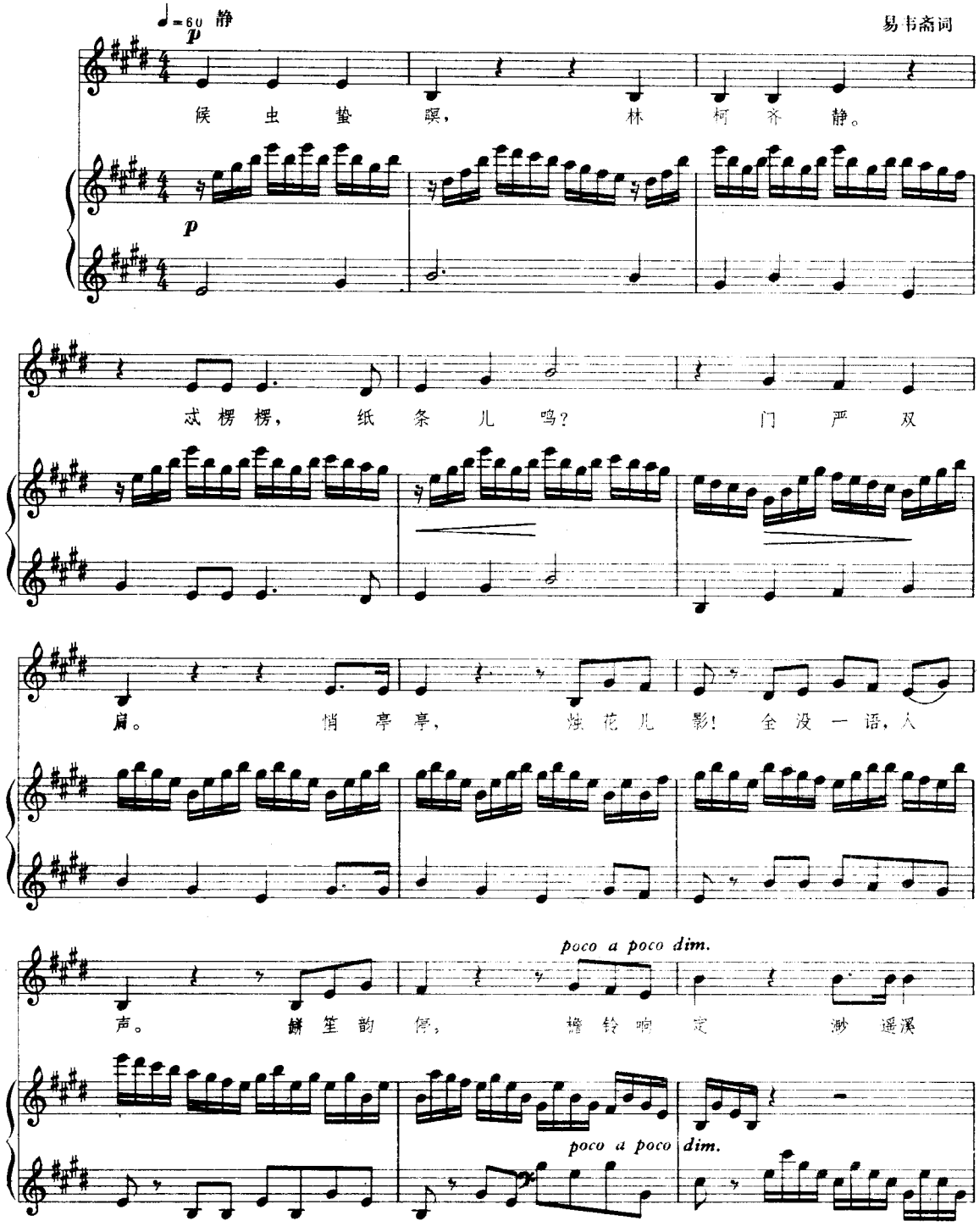
♩=60 静
p
易韦斋词
侯 虫 蛰 暝, 林 柯 齐 静。
p
忒楞楞, 纸 条 儿 鸣? 门 严 双
扃。 悄 亭 亭, 烛 花 儿 影! 全 没 一 语, 人
poco a poco dim.
声。 鼾 笙 韵 停, 檐 铃 响 定 渺 遥 溪
poco a poco dim.

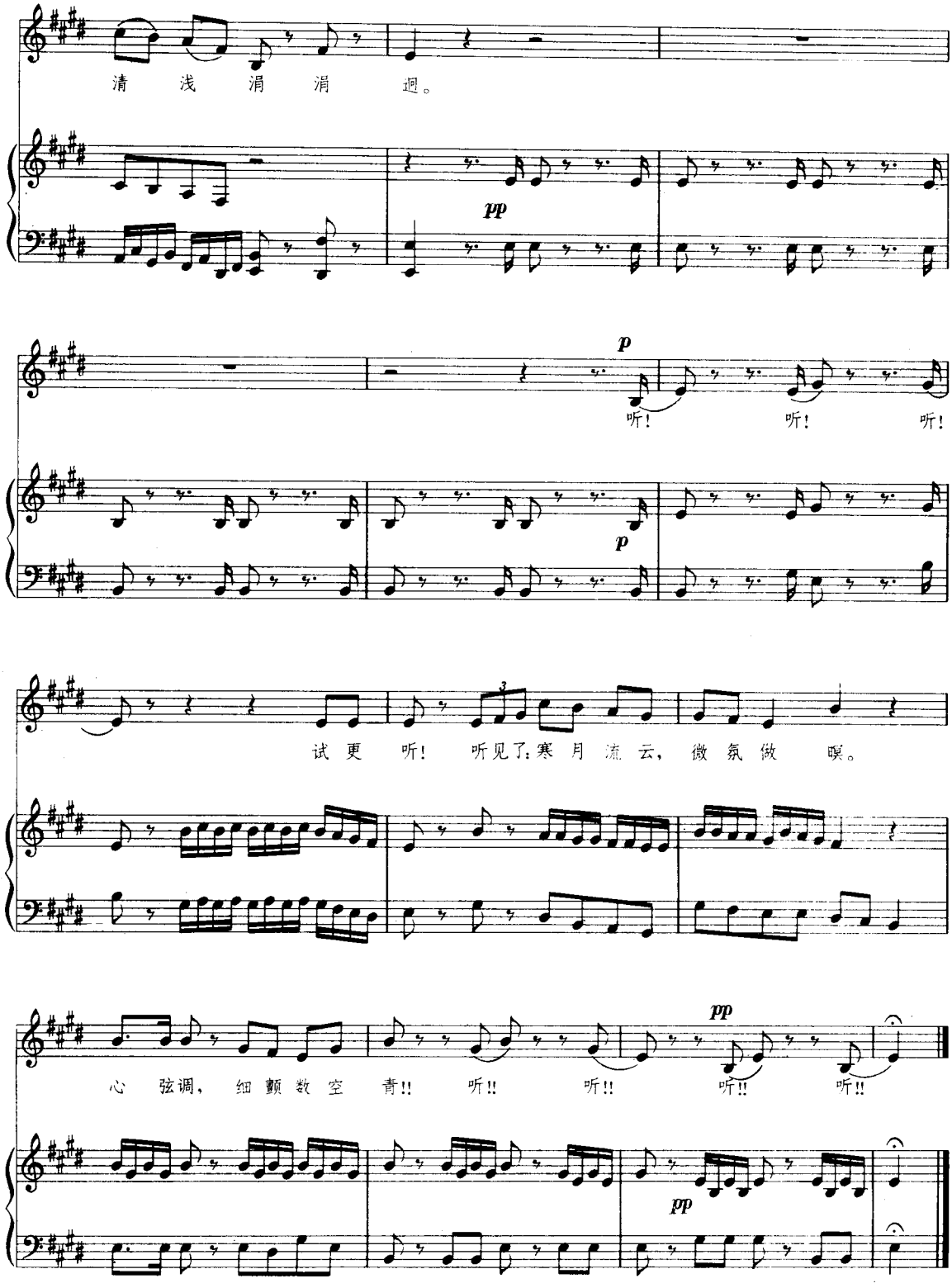
清 浅 涓 涓 迴。
pp
p
听! 听! 听!
p
试 更 听! 听见了:寒 月 流 云, 微 氛 做 暝。
pp
心 弦调, 细 颤 数 空 青!! 听!! 听!! 听!! 听!!
pp

迎 冬 舞

（二部合唱）

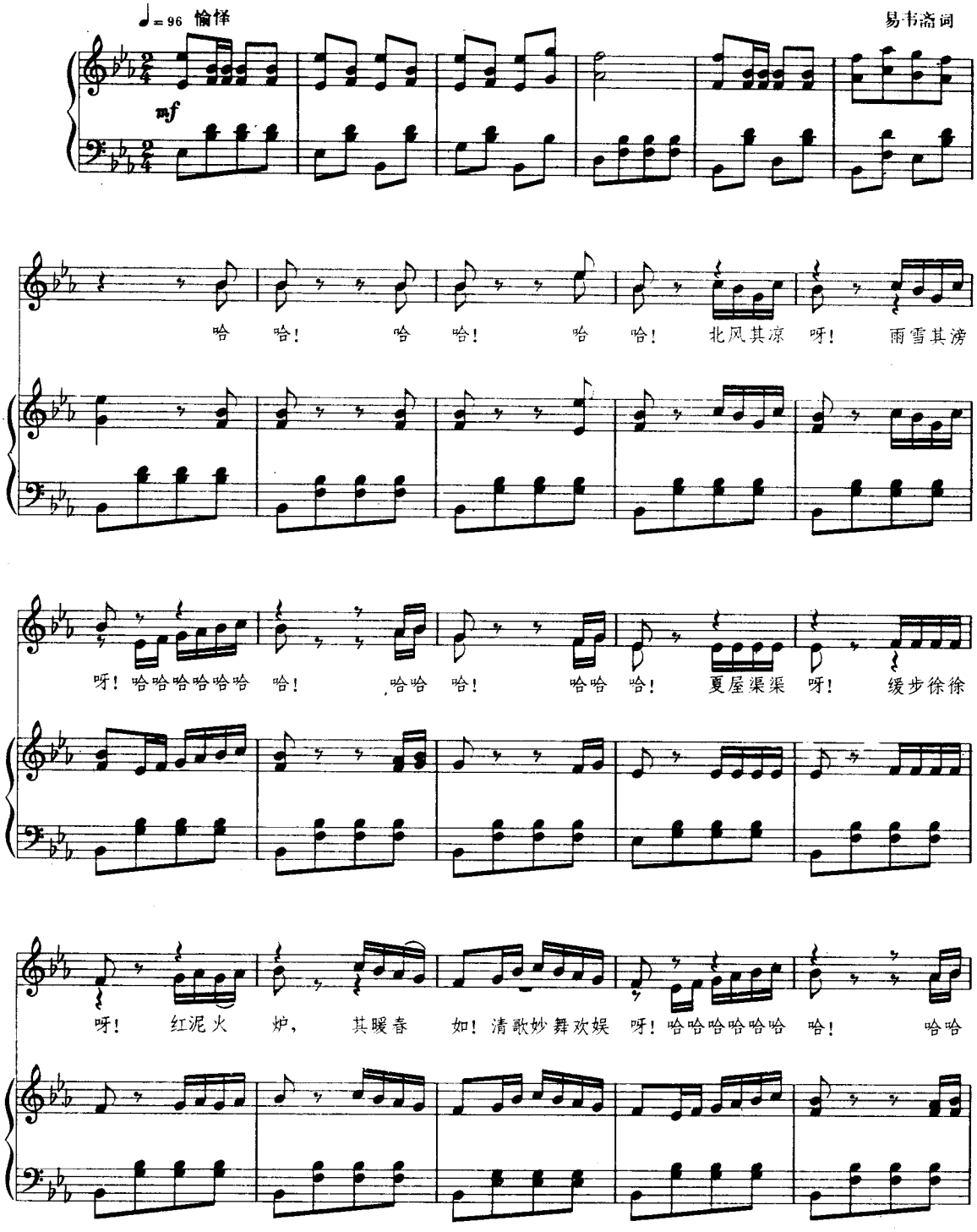
♩= 96 愉悦
易韦斋词
mf
哈 哈! 哈 哈! 哈 哈! 北风其凉 呀! 雨雪其滂
呀! 哈哈哈哈哈哈 哈! 哈哈 哈! 哈哈 哈! 夏屋渠渠 呀! 缓步徐徐
呀! 红泥火 炉, 其暖春 如! 清歌妙舞欢娱 呀! 哈哈哈哈哈哈 哈! 哈哈

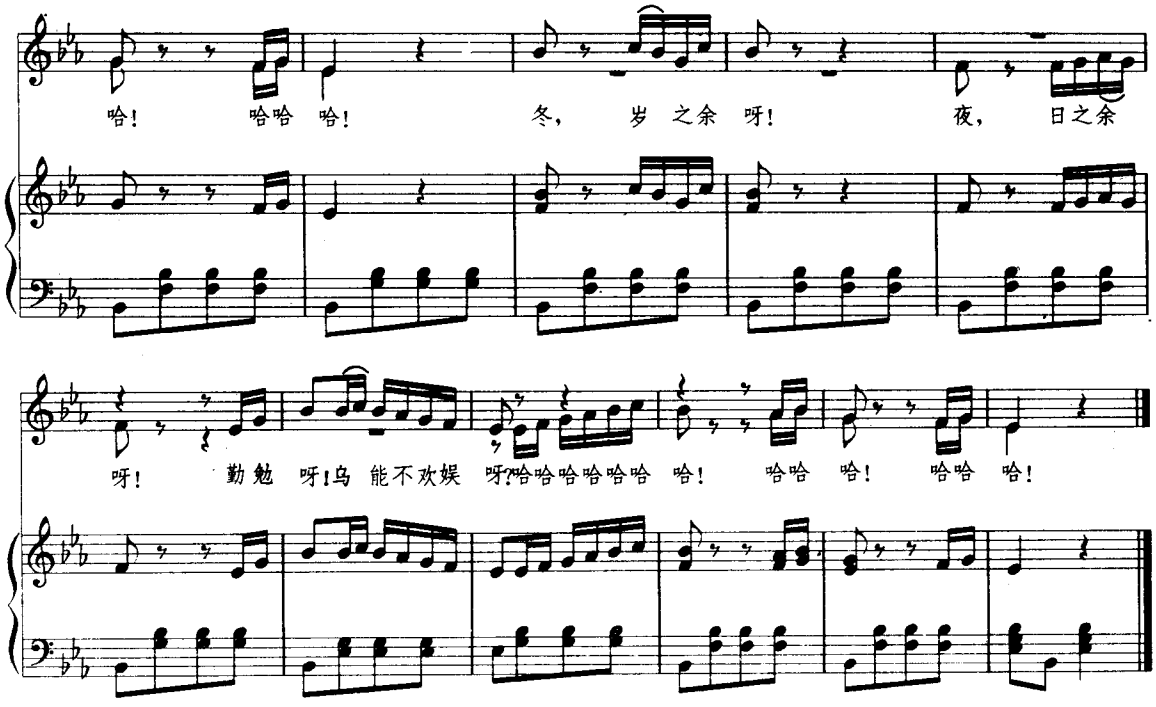
哈！ 哈哈 哈！ 冬， 岁 之余 呀！ 夜， 日之余
呀！ 勤勉 呀！乌 能不欢娱 呀！哈哈哈哈哈哈 哈！ 哈哈 哈！ 哈哈 哈！

雪 后

（二部合唱）

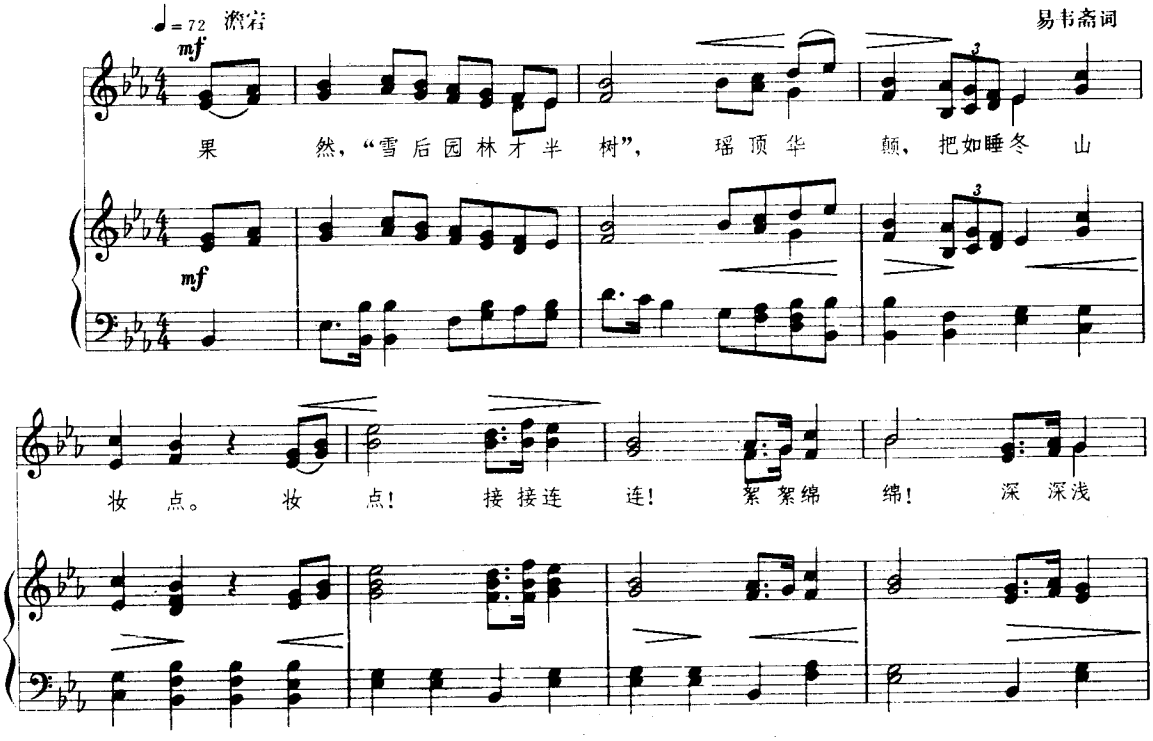
♩= 72 潇洒
mf
易韦斋词
果 然，“雪 后 园 林 才 半 树”， 瑶 顶 华 颠， 把如睡冬 山
mf
妆 点。 妆 点！ 接 接连 连！ 絮 絮绵 绵！ 深 深浅

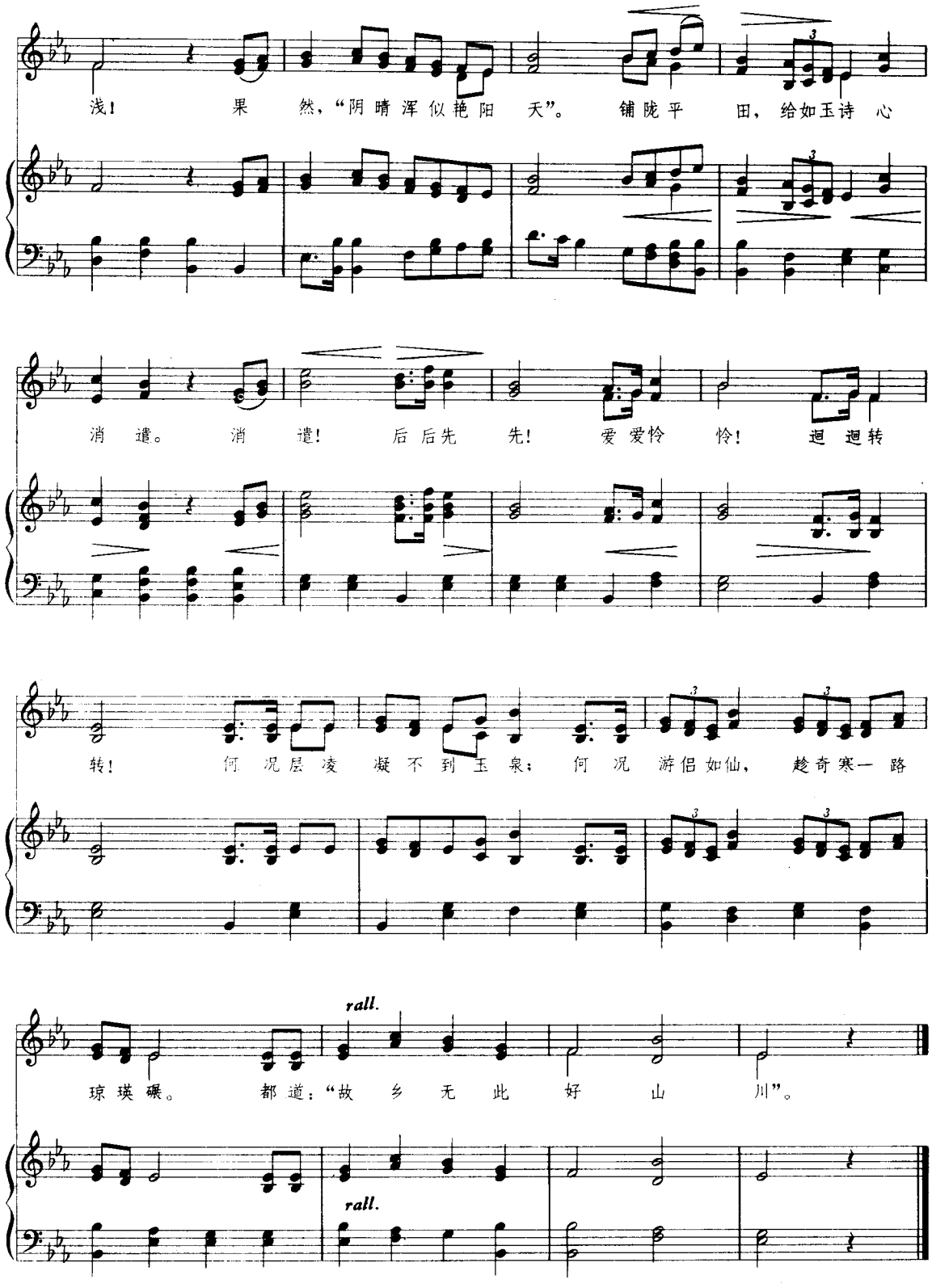
浅！ 果 然，“阴 晴 浑 似 艳 阳 天”。 铺 陇 平 田，给 如 玉 诗 心
消 遣。 消 遣！ 后 后 先 先！ 爱 爱 怜 怜！ 迴 迴 转
转！ 何 况 层 凌 凝 不 到 玉 泉；何 况 游 侣 如 仙，趁 奇 寒 一 路
rall.
琼 瑛 碾。 都 道：“故 乡 无 此 好 山 川”。
rall.

十 二 时

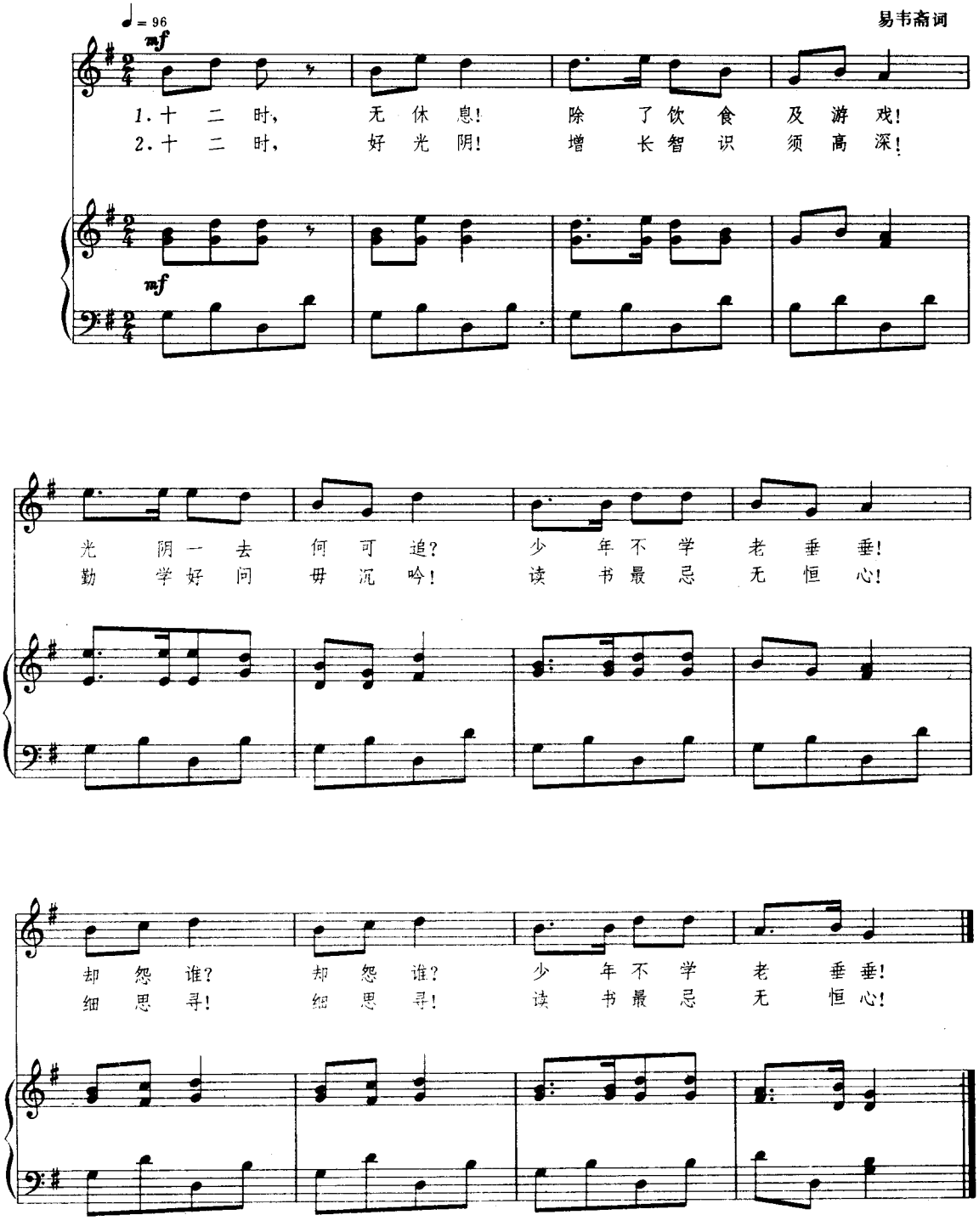
♩= 96
mf
易韦斋词
1.十 二 时， 无 休 息! 除 了饮 食 及 游 戏!
2.十 二 时， 好 光 阴! 增 长智 识 须 高 深!
mf
光 阴 一 去 何 可 追? 少 年 不 学 老 垂 垂!
勤 学好 问 毋 沉 吟! 读 书最 忌 无 恒 心!
却 怨 谁? 却 怨 谁? 少 年 不 学 老 垂 垂!
细 思 寻! 细 思 寻! 读 书最 忌 无 恒 心!

晨　歌

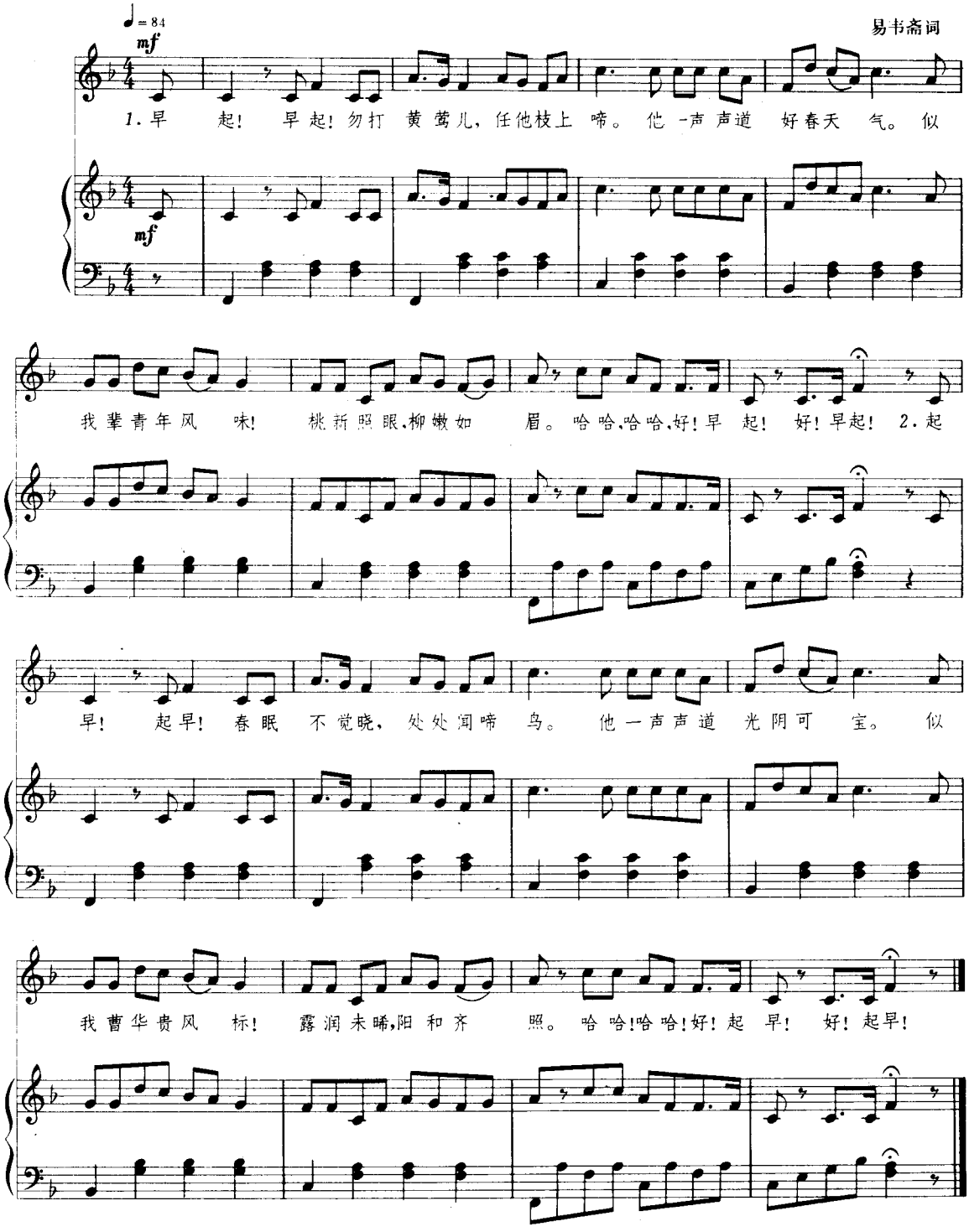
♩= 84
mf
易韦斋词
1. 早　起！　早起！勿打　黄莺儿，任他枝上　啼。　他一声声道　好春天　气。　似
mf
我辈青年风　味！　桃折照眼，柳嫩如　眉。　哈哈，哈哈，好！早　起！　好！早起！　2. 起
早！　起早！　春眠　不觉晓，　处处闻啼　鸟。　他一声声道　光阴可　宝。　似
我曹华贵风　标！　露润未晞，阳和齐　照。　哈哈！哈哈！好！起　早！　好！起早！

春　郊

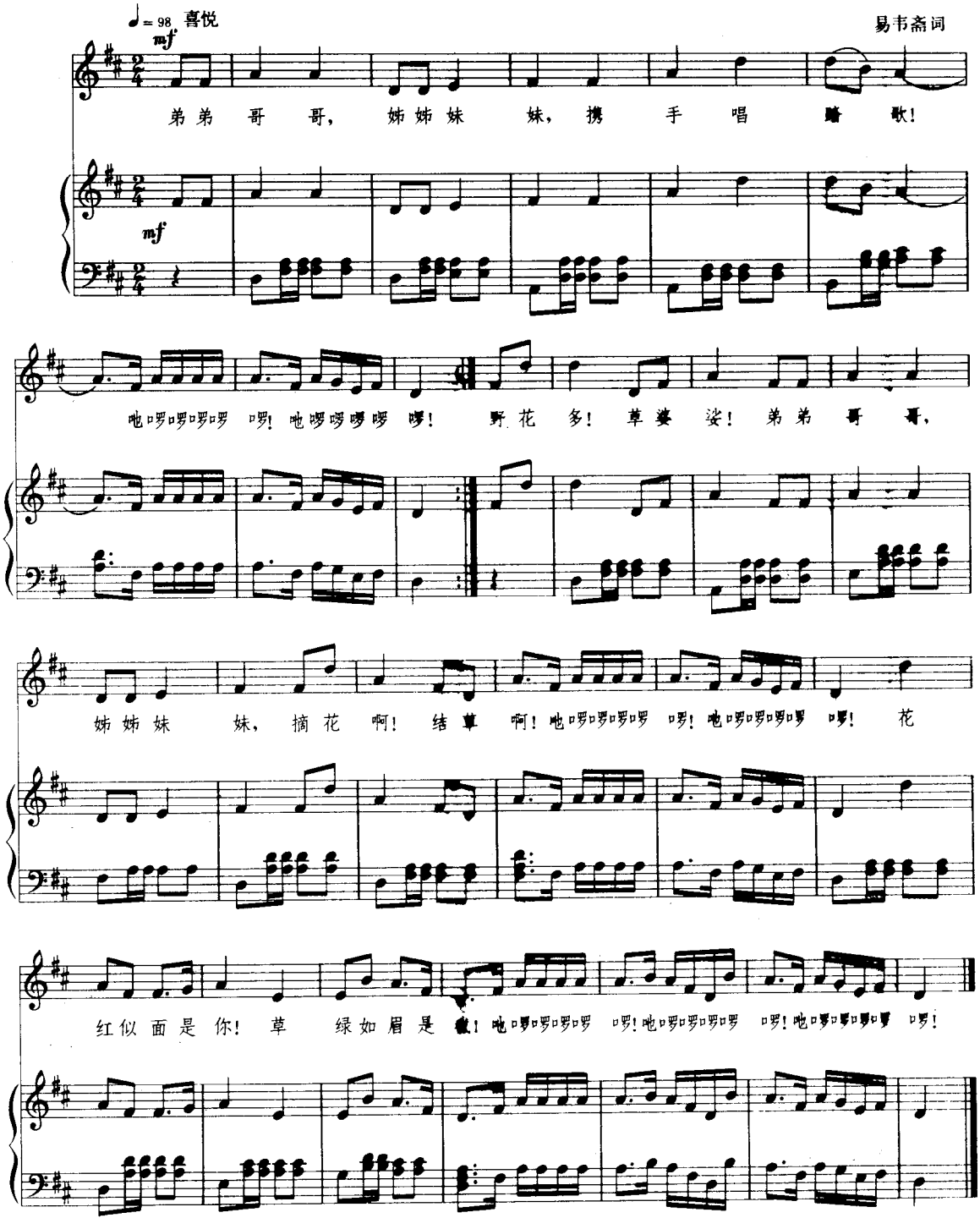
♩= 98 喜悦
mf
易韦斋词
弟弟　哥　哥，　姊姊妹　妹，携　手　唱　踏　歌！
mf
吔啰啰啰啰啰　啰！吔啰啰啰啰啰　啰！　野花　多！　草　娄　娑！　弟弟　哥　哥，
姊姊妹　妹，　摘花　啊！　结草　啊！吔啰啰啰啰啰　啰！吔啰啰啰啰啰　啰！　花
红似面是你！　草　绿如眉是　黛！吔啰啰啰啰啰　啰！吔啰啰啰啰啰　啰！吔啰啰啰啰啰　啰！

诚　求

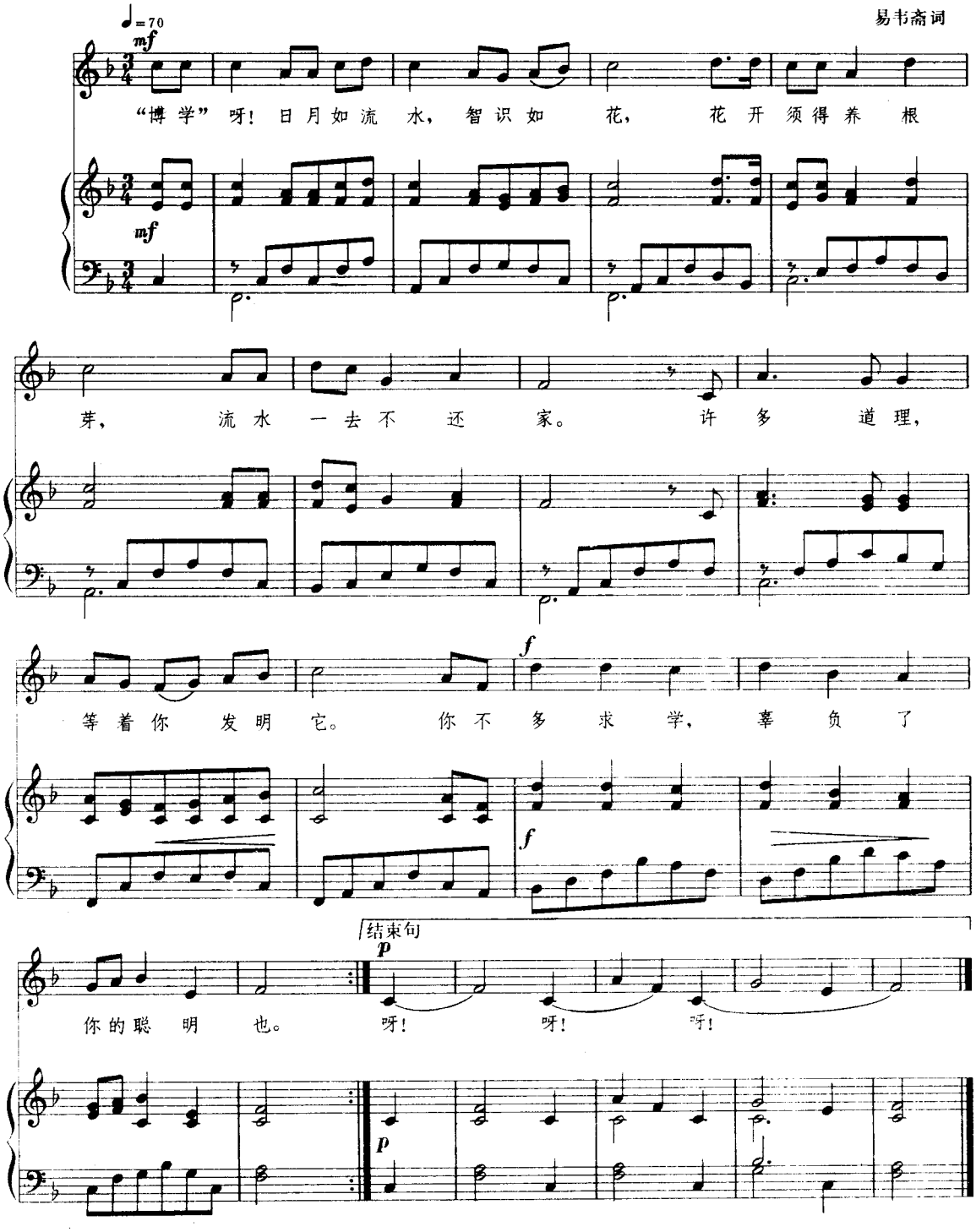
易韦斋词
♩=70
mf
“博学”呀！日月如流　水，　智识如　　花，　花开须得养　根
芽，　流水一去不　还　家。　许多　道理，
f
等着你　发明　它。　你不多　求　学，　辜　负　了
f
结束句
p
你的聪　明　也。　呀！　呀！　呀！
p

栽　花

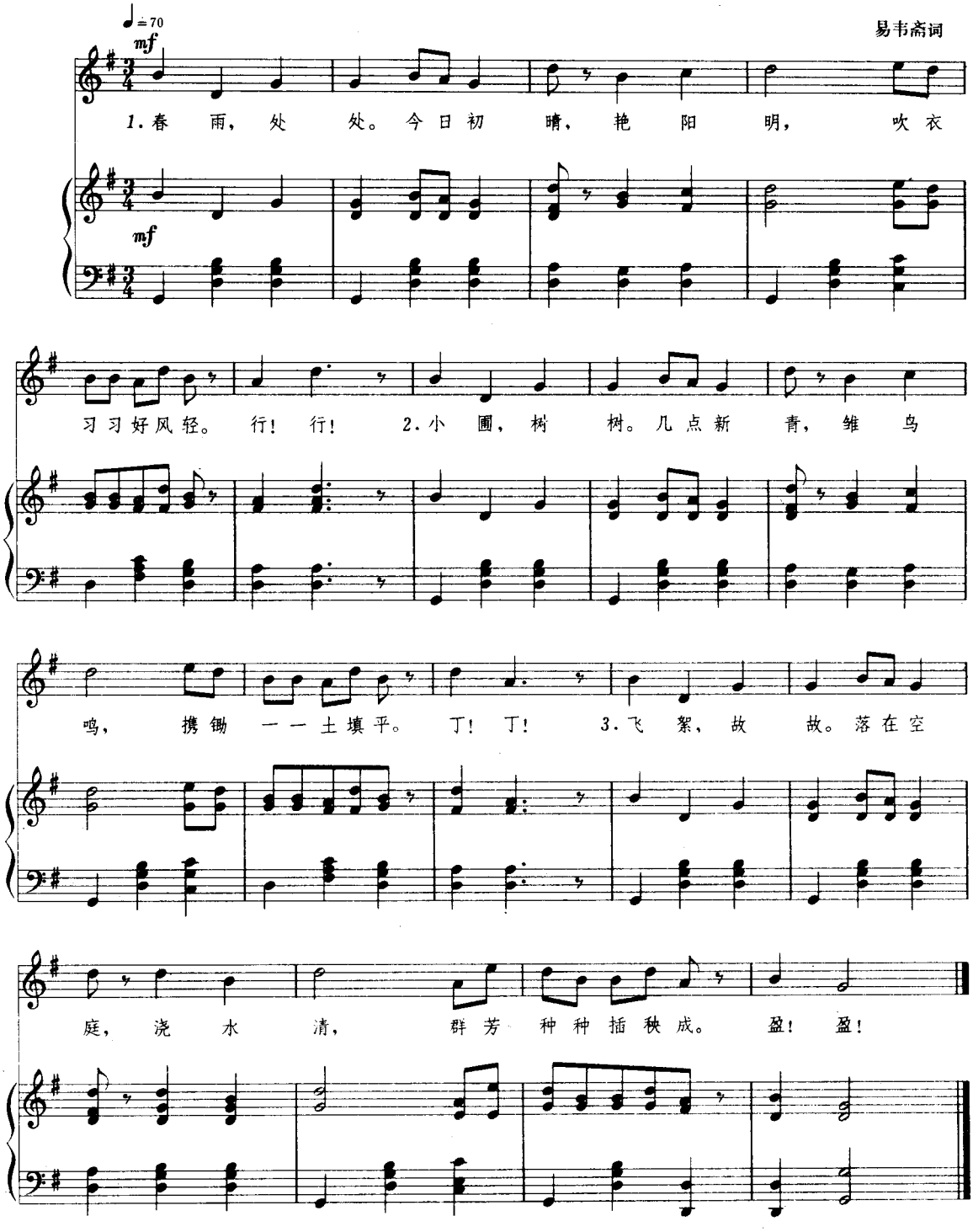
♩= 70
mf
易韦斋词
1.春　雨，　处　处。　今　日　初　晴，　艳　阳　明，　吹　衣
习　习　好　风　轻。　行！　行！　2.小　圃，　树　树。　几　点　新　青，　雏　鸟
鸣，　携　锄　一　一　土　填　平。　丁！　丁！　3.飞　絮，　故　故。　落　在　空
庭，　浇　水　清，　群　芳　种　种　插　秧　成。　盈！　盈！

留春之花

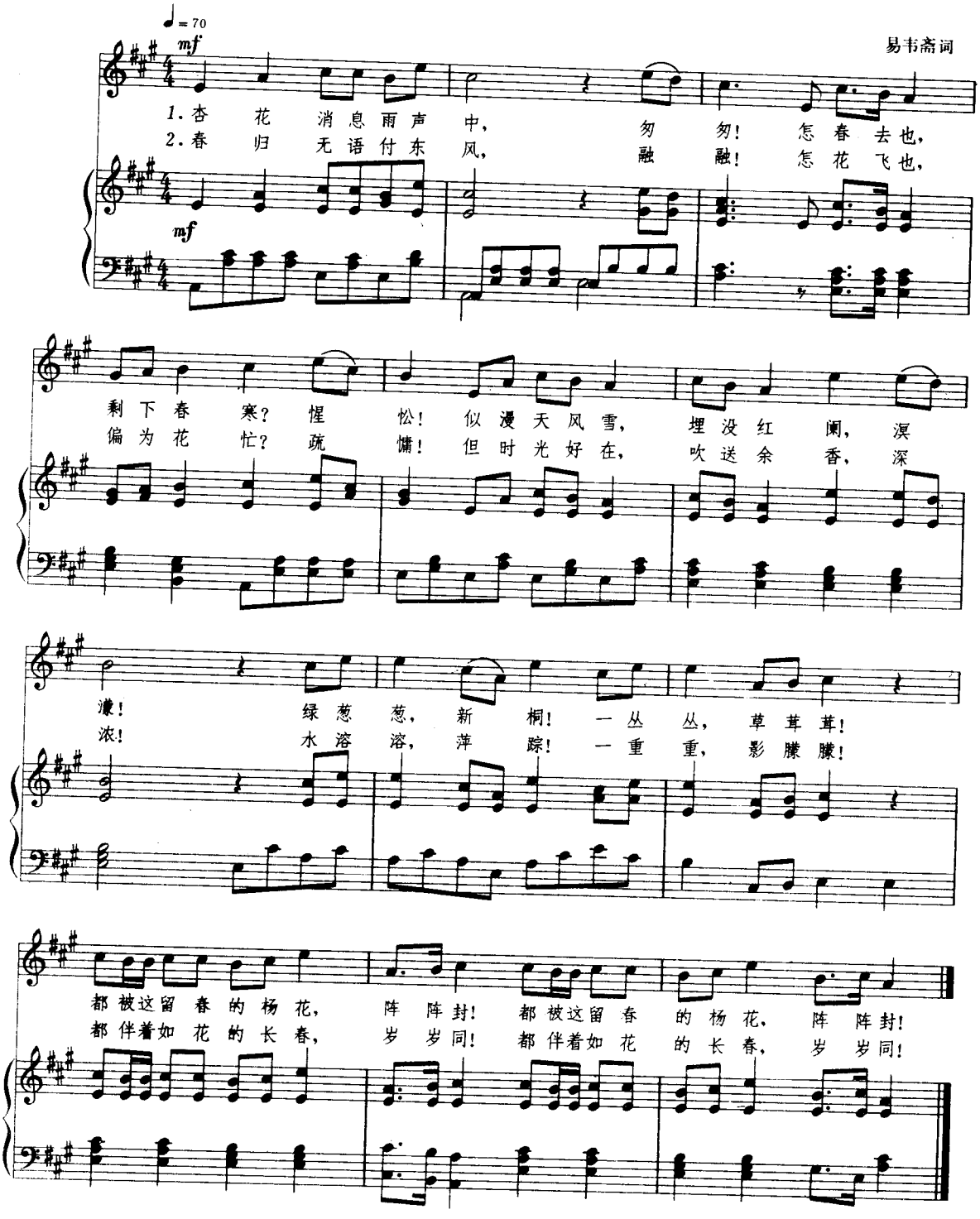
♩= 70
mf
易韦斋词
1. 杏 花 消 息 雨 声 中， 匆 匆！ 怎 春 去 也，
2. 春 归 无 语 付 东 风， 融 融！ 怎 花 飞 也，
mf
剩 下 春 寒？ 惺 忪！ 似 漫 天 风 雪， 埋 没 红 阑， 溟
偏 为 花 忙？ 疏 慵！ 但 时 光 好 在， 吹 送 余 香， 深
濛！ 绿 葱 葱， 新 桐！ 一 丛 丛， 草 茸 茸！
浓！ 水 溶 溶， 萍 踪！ 一 重 重， 影 朦 朦！
都 被 这 留 春 的 杨 花， 阵 阵 封！ 都 被 这 留 春 的 杨 花， 阵 阵 封！
都 伴 着 如 花 的 长 春， 岁 岁 同！ 都 伴 着 如 花 的 长 春， 岁 岁 同！

行 春 词

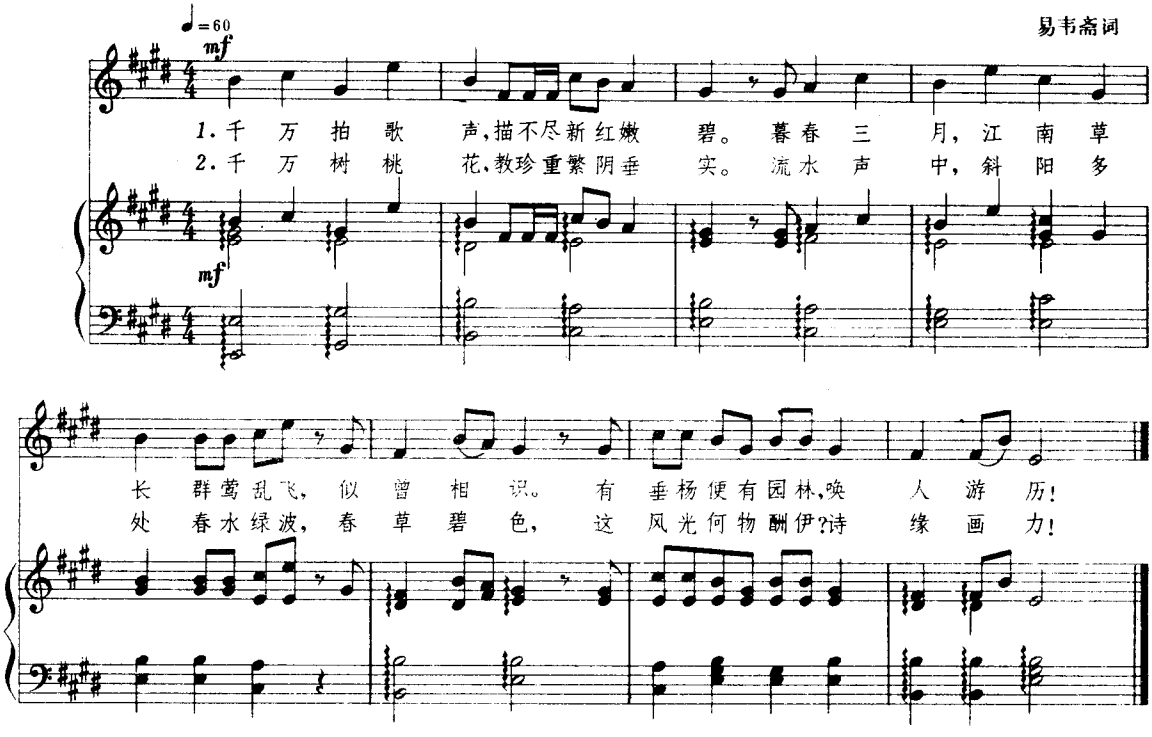
♩=60
mf
易韦斋词
1.千 万 拍 歌 声,描不尽新红嫩 碧。 暮春 三 月, 江 南 草
2.千 万 树 桃 花,教珍重繁阴垂 实。 流水 声 中, 斜 阳 多
mf
长 群莺乱飞, 似 曾 相 识。 有 垂杨便有园林,唤 人 游 历!
处 春水绿波, 春 草 碧 色, 这 风光何物酬伊?诗 缘 画 力!

暑 假

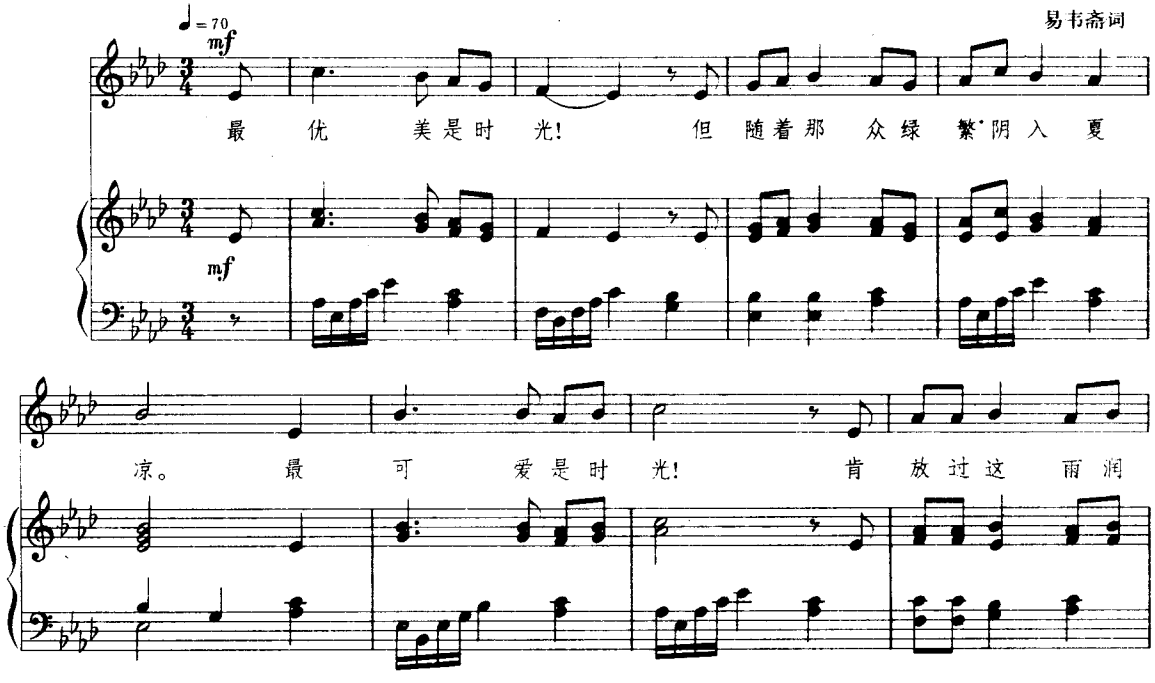
♩=70
mf
易韦斋词
最 优 美是时 光! 但 随着那 众绿 繁 阴入 夏
mf
凉。 最 可 爱是时 光! 肯 放过这 雨润

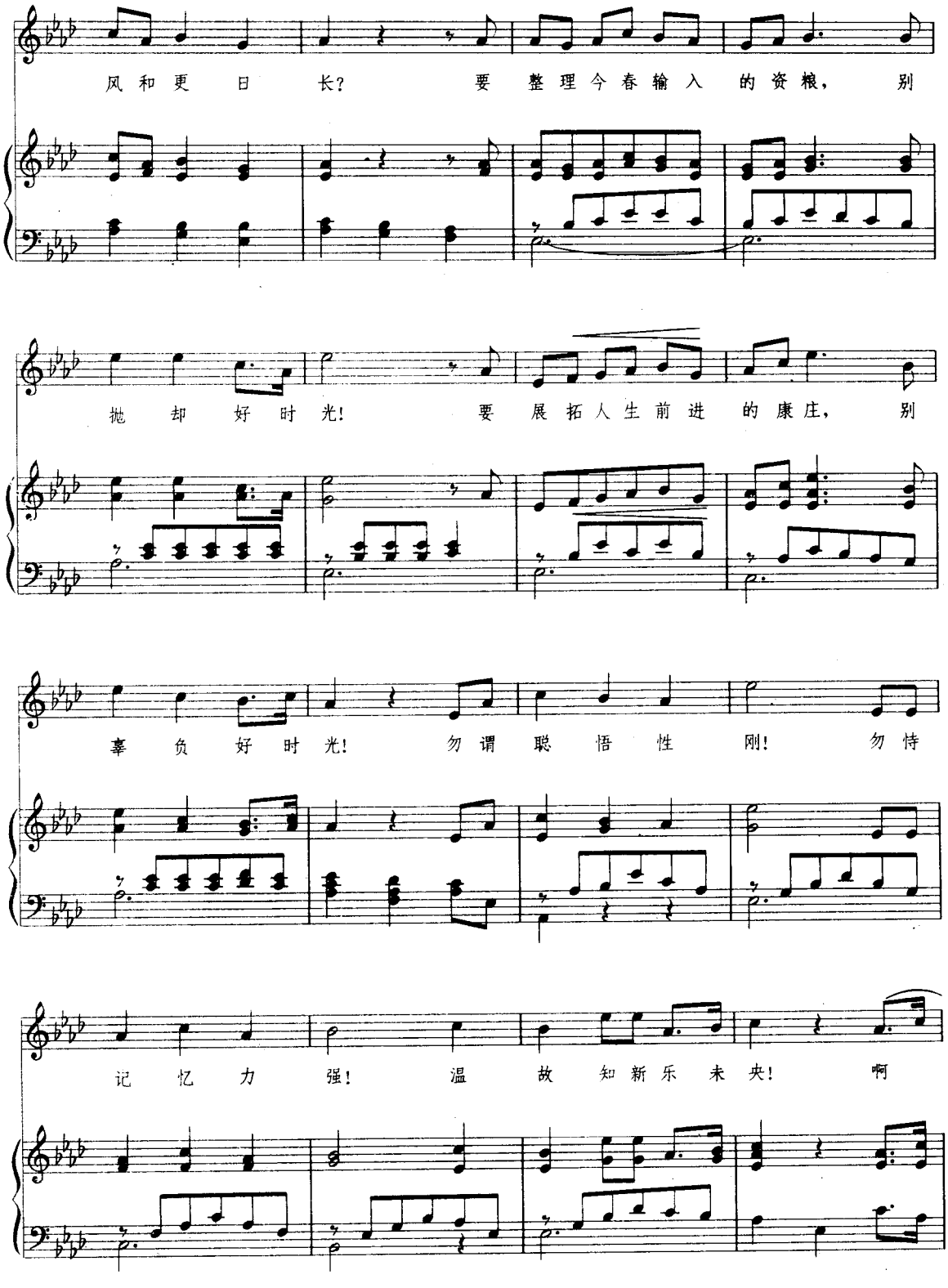
风和更日长? 要整理今春输入的资粮, 别
抛却好时光! 要展拓人生前进的康庄, 别
辜负好时光! 勿谓聪悟性刚! 勿恃
记忆力强! 温故知新乐未央! 啊

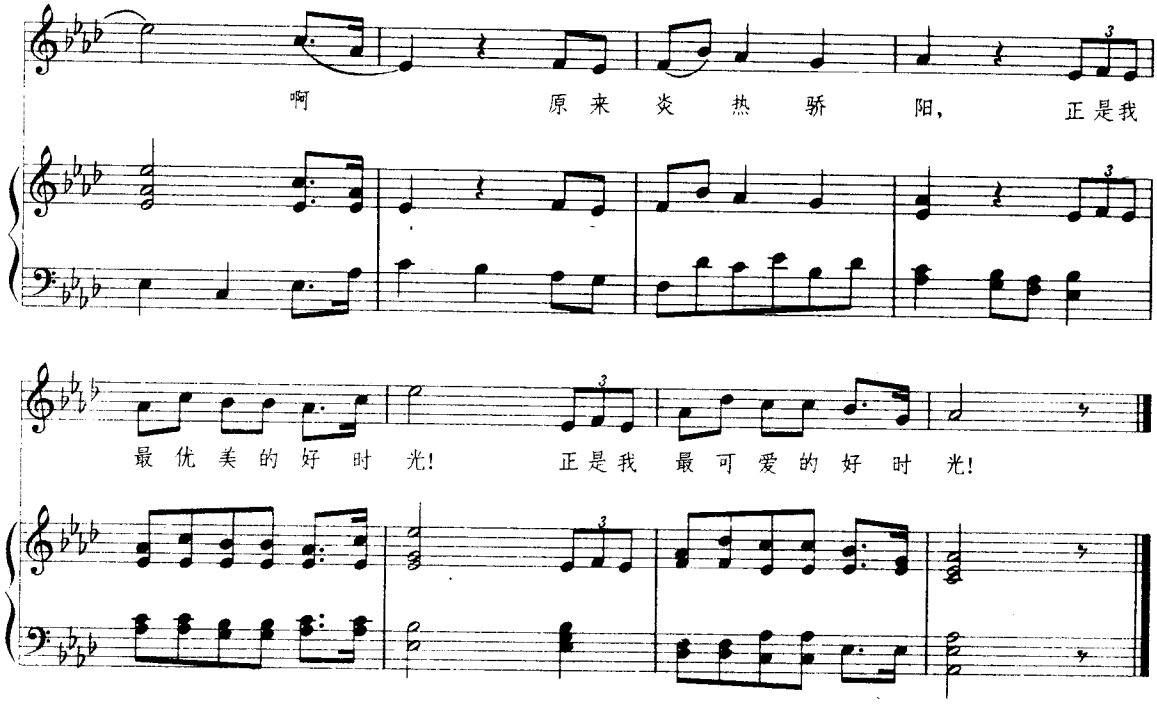
啊 原来炎热骄阳，正是我
最优美的好时光！ 正是我最可爱的好时光！

菊

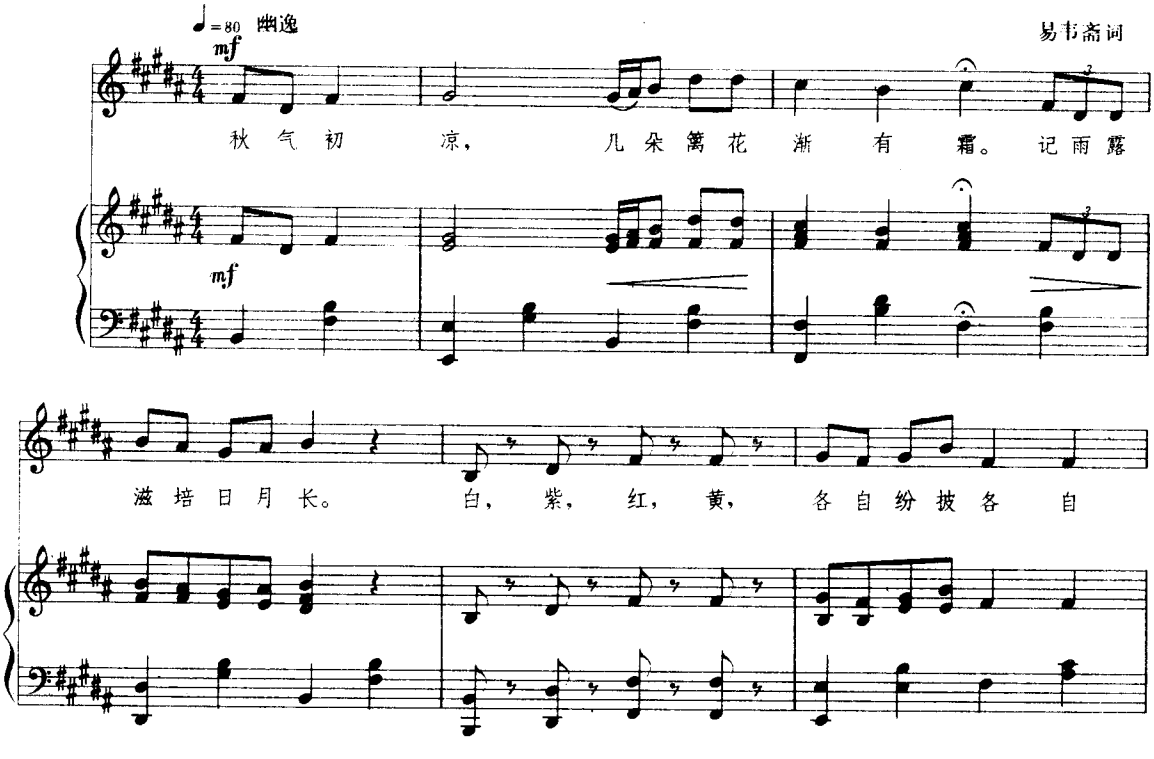
♩=80 幽逸
mf
易韦斋词
秋气初凉，几朵篱花渐有霜。记雨露
mf
滋培日月长。 白，紫，红，黄，各自纷披各自

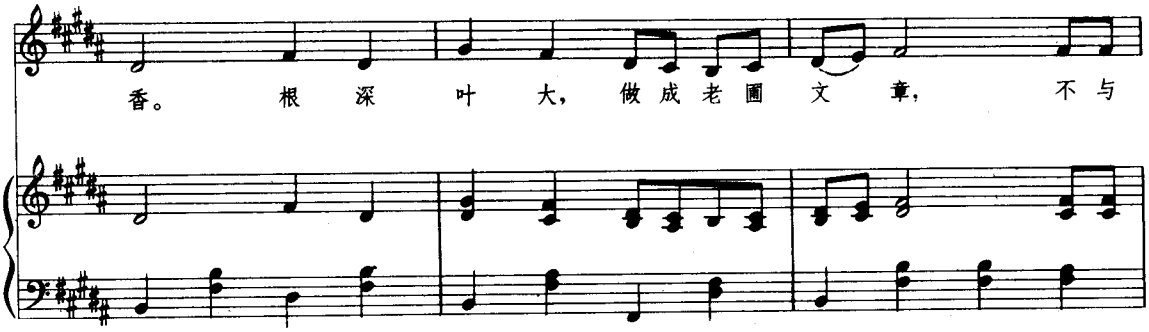
香。 根 深 叶 大， 做 成 老 圃 文 章， 不 与

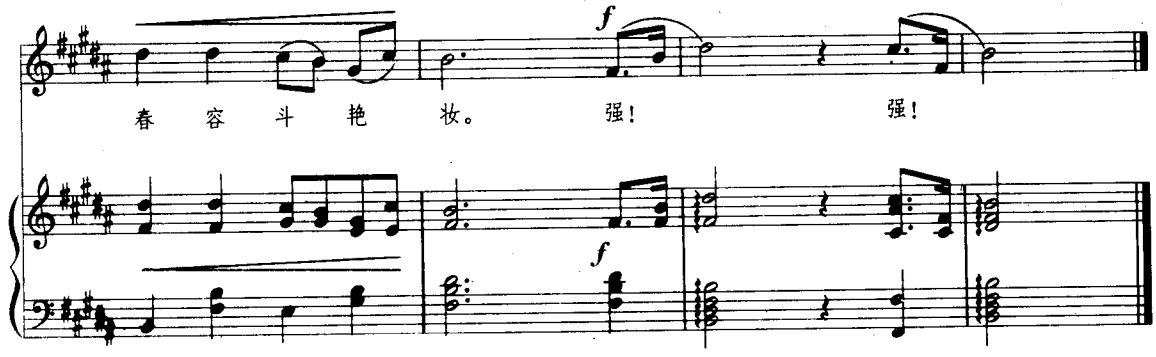
春 容 斗 艳 妆。 强！ 强！
f
f

美 德

（二部合唱）

易韦斋词

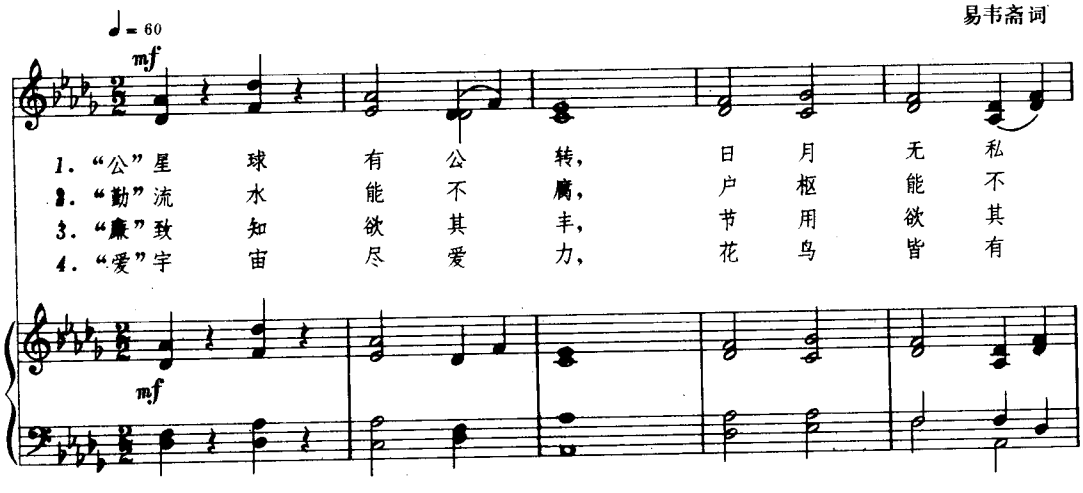
♩= 60
mf
1. “公”星 球 有 公 转， 日 月 无 私
2. “勤”流 水 能 不 腐， 户 枢 能 不
3. “廉”致 知 欲 其 丰， 节 用 欲 其
4. “爱”宇 宙 尽 爱 力， 花 鸟 皆 有
mf

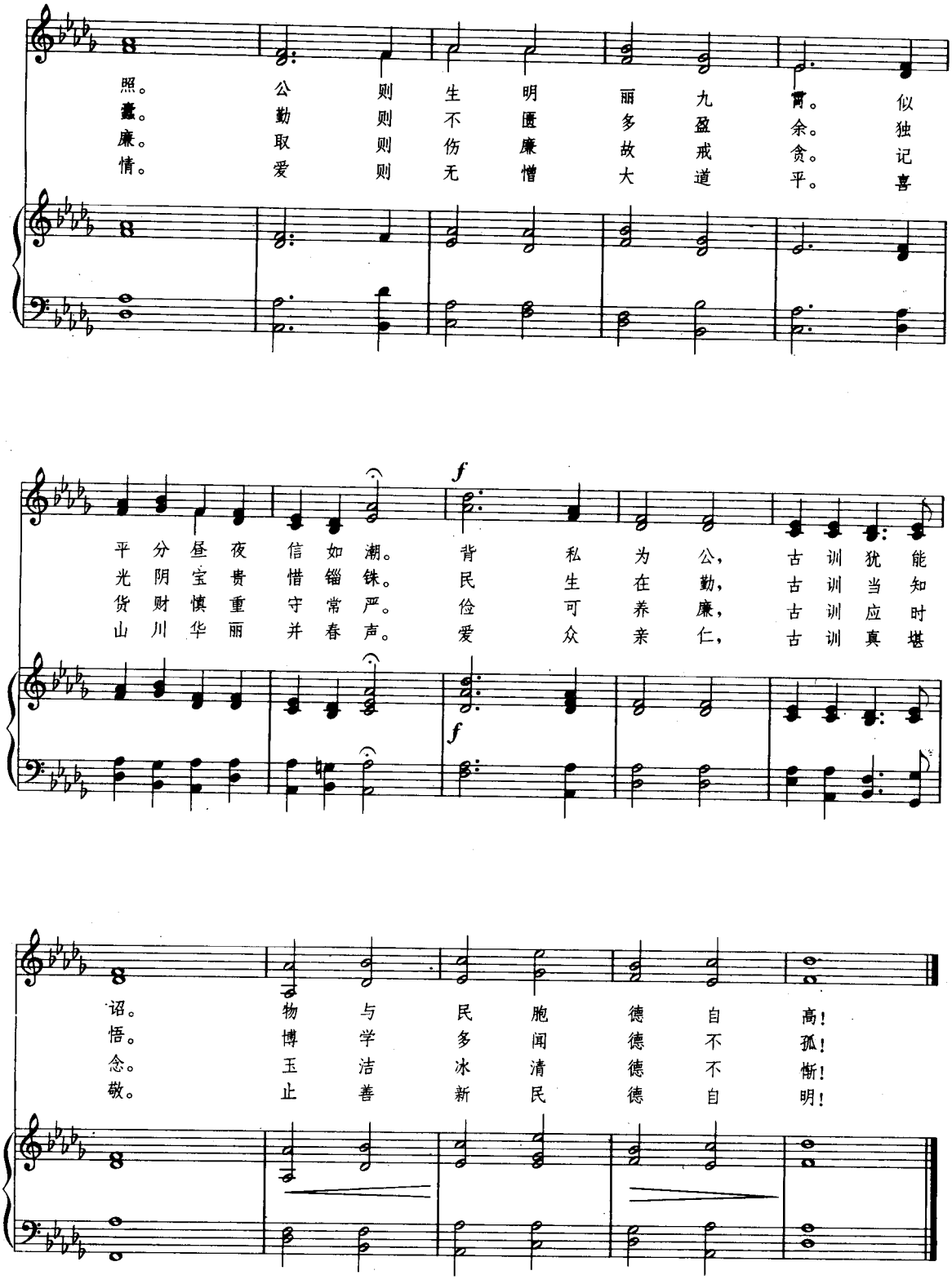
照。公则则生明丽九霄。似
鉴。勤取爱则不伤廉憎多盈戒贪。独记
廉。取爱则则伤廉故戒贪。记喜
情。爱则则无憎大道平。喜
平分昼夜信如潮。背私为公，古训犹能
光阴宝贵惜锱铢。民生在勤，古训当知
货财慎重守常严。俭可养廉，古训应时
山川华丽并春声。爱众亲仁，古训真堪
f
f
诏。物与民胞德自高！
悟。博学多闻德不孤！
念。玉洁冰清德不惭！
敬。止善新民德自明！

杨　花

（独　唱）

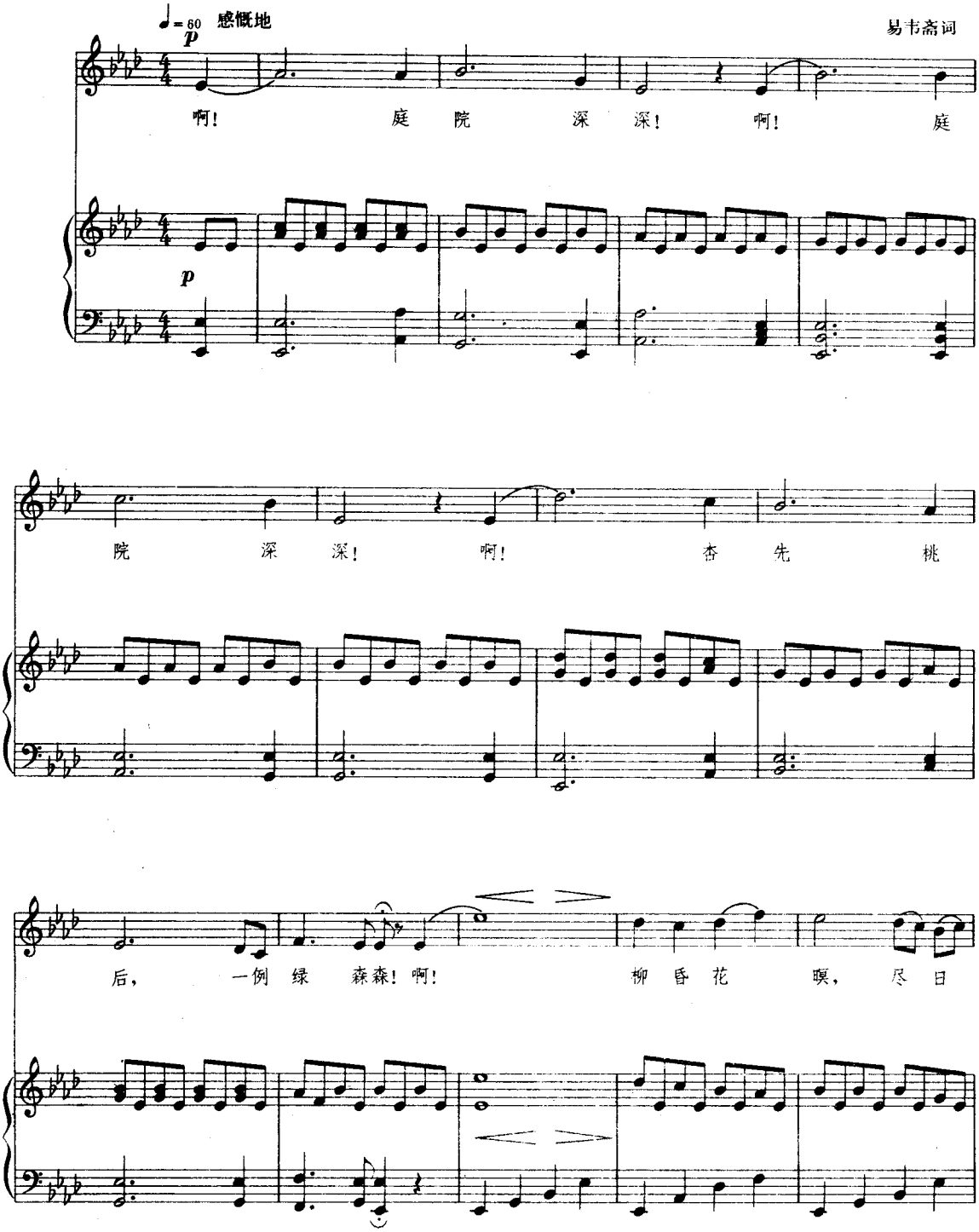

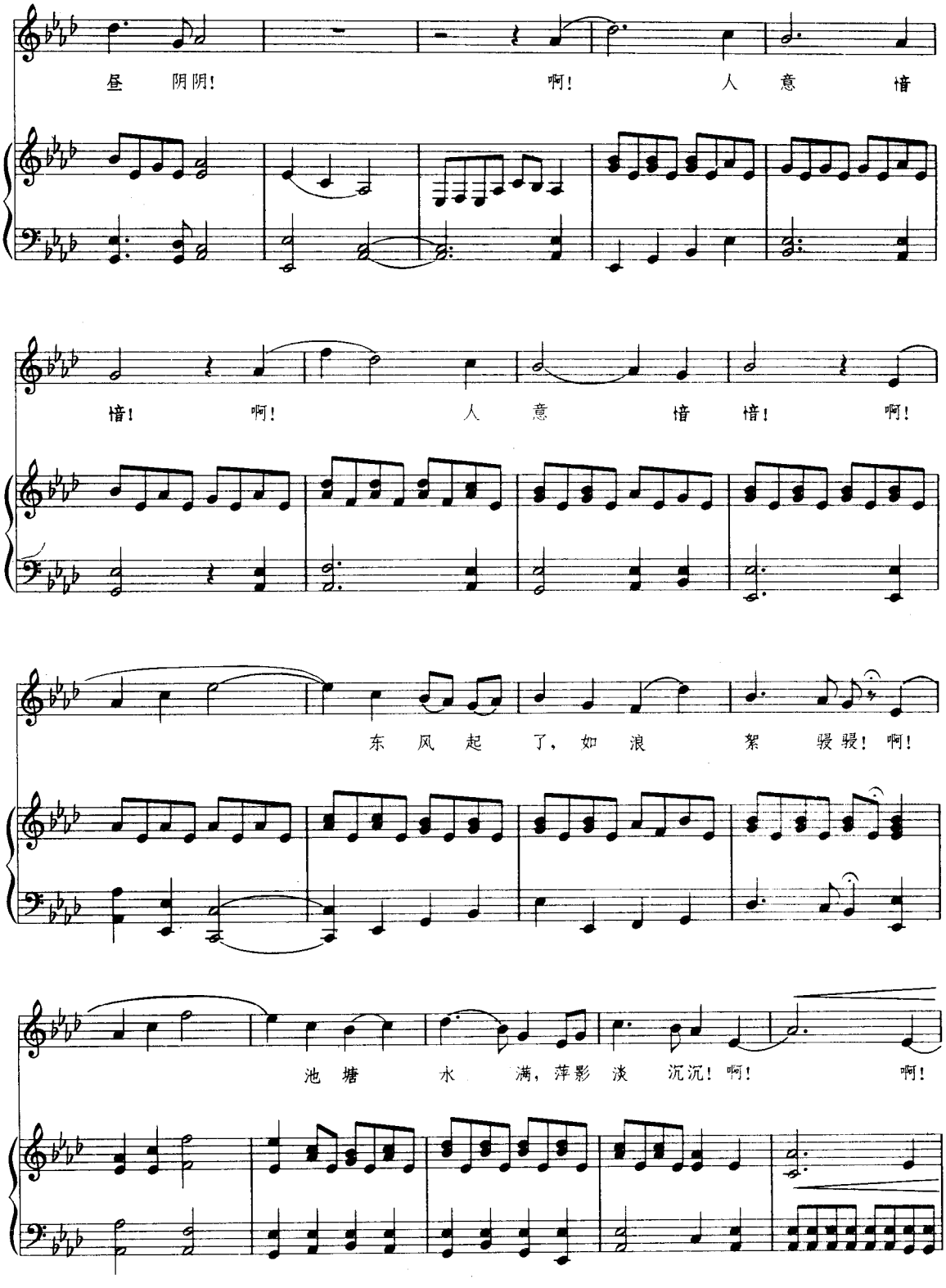
昼 阴阴! 啊! 人 意 愔
愔! 啊! 人 意 愔 愔! 啊!
东 风 起 了, 如 浪 絮 骎骎! 啊!
池 塘 水 满, 萍影 淡 沉沉! 啊! 啊!

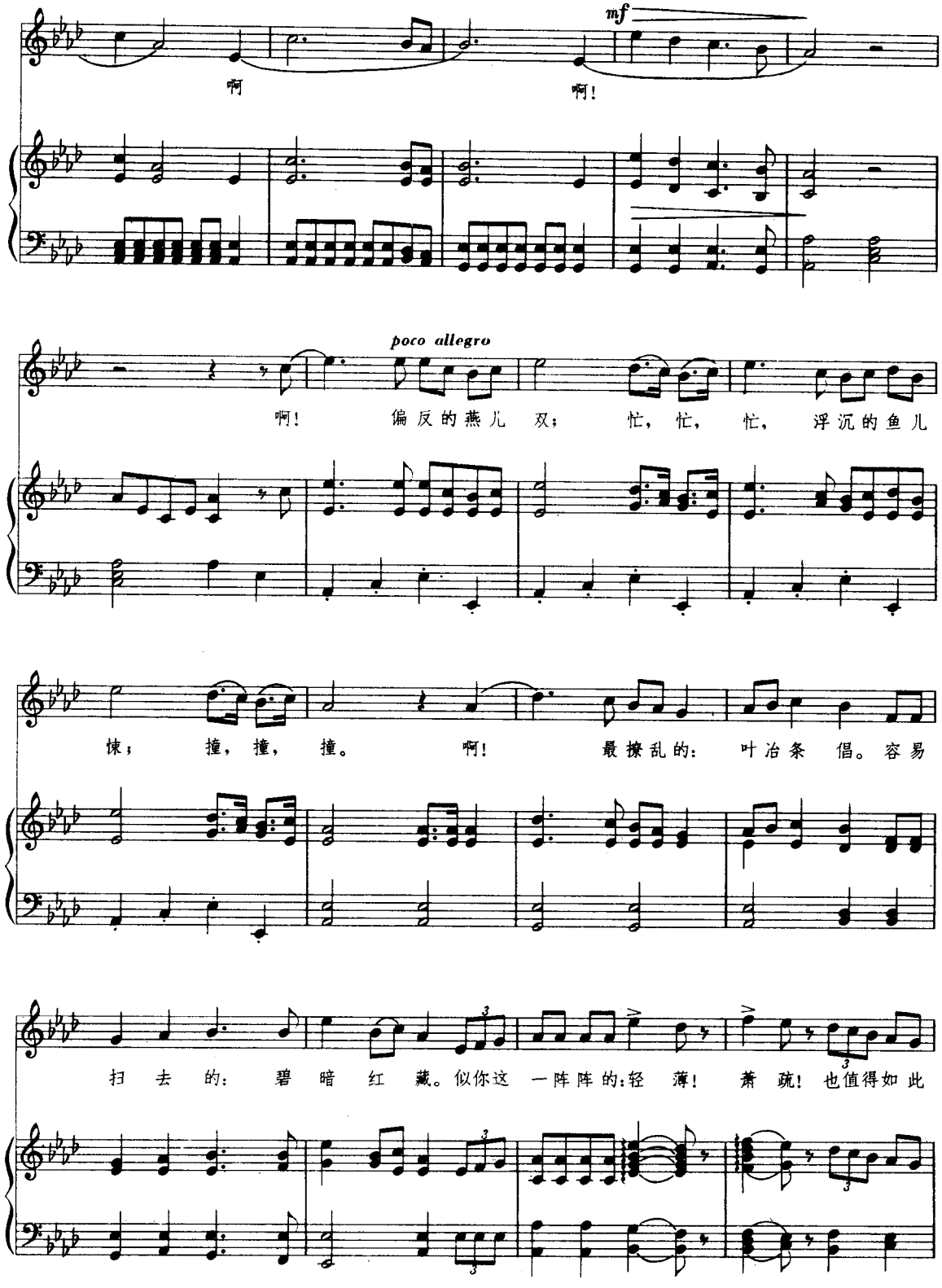
mf
啊
啊!
poco allegro
啊! 偏反的燕儿 双; 忙, 忙, 忙, 浮沉的鱼儿
悚; 撞, 撞, 撞。 啊! 最撩乱的: 叶冶条 倡。容易
扫 去 的: 碧 暗 红 藏。似你这 一阵阵的:轻 薄! 萧 疏! 也值得如 此

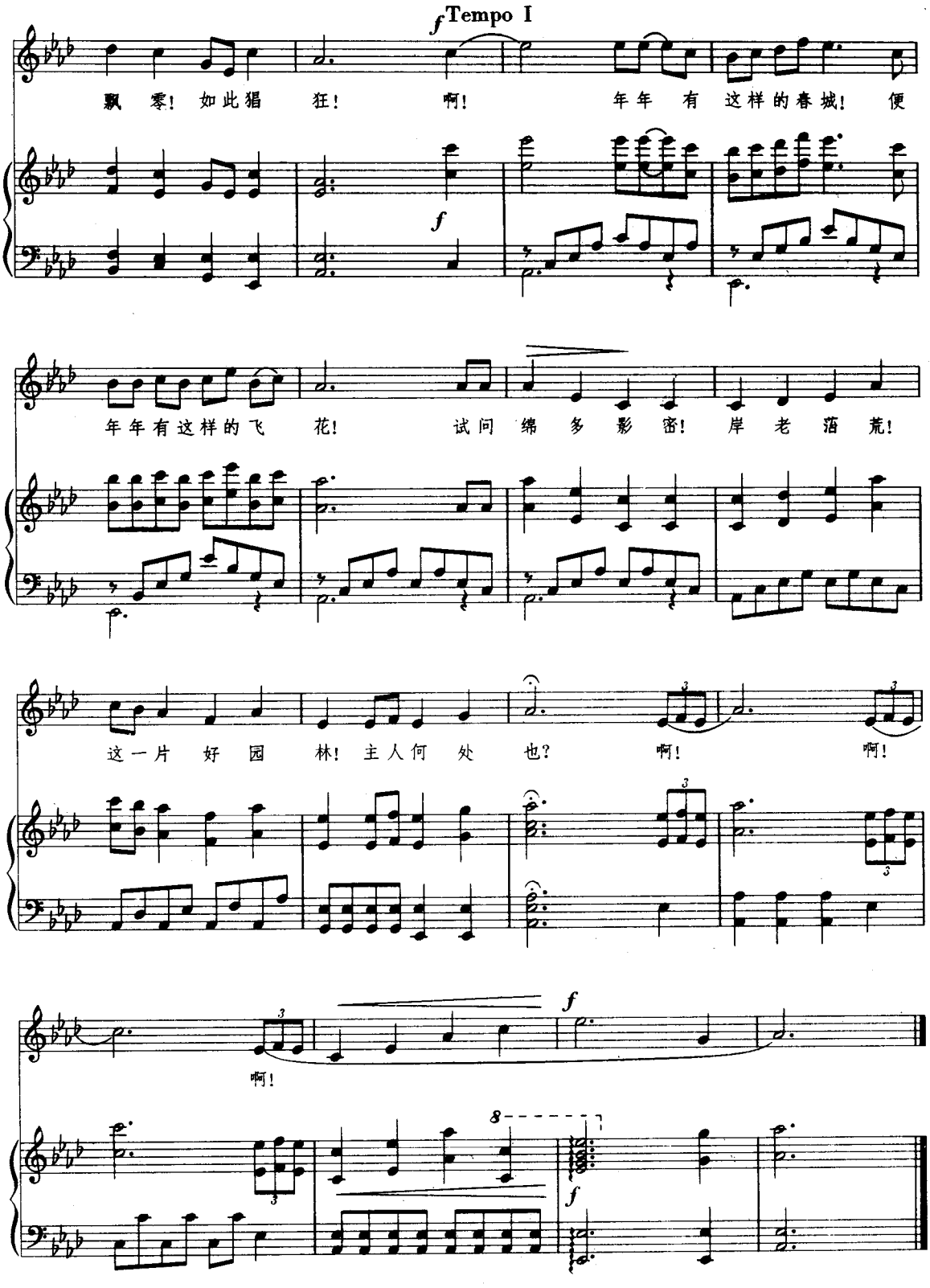
f Tempo I
飘 零! 如此猖 狂! 啊! 年年 有 这样的春城! 便
年年有这样的飞 花! 试问 绵 多 影 密! 岸 老 落 荒!
这一片 好 园 林! 主人何 处 也? 啊! 啊!
啊!
f
8
f

春江花月夜

（混声四部合唱）

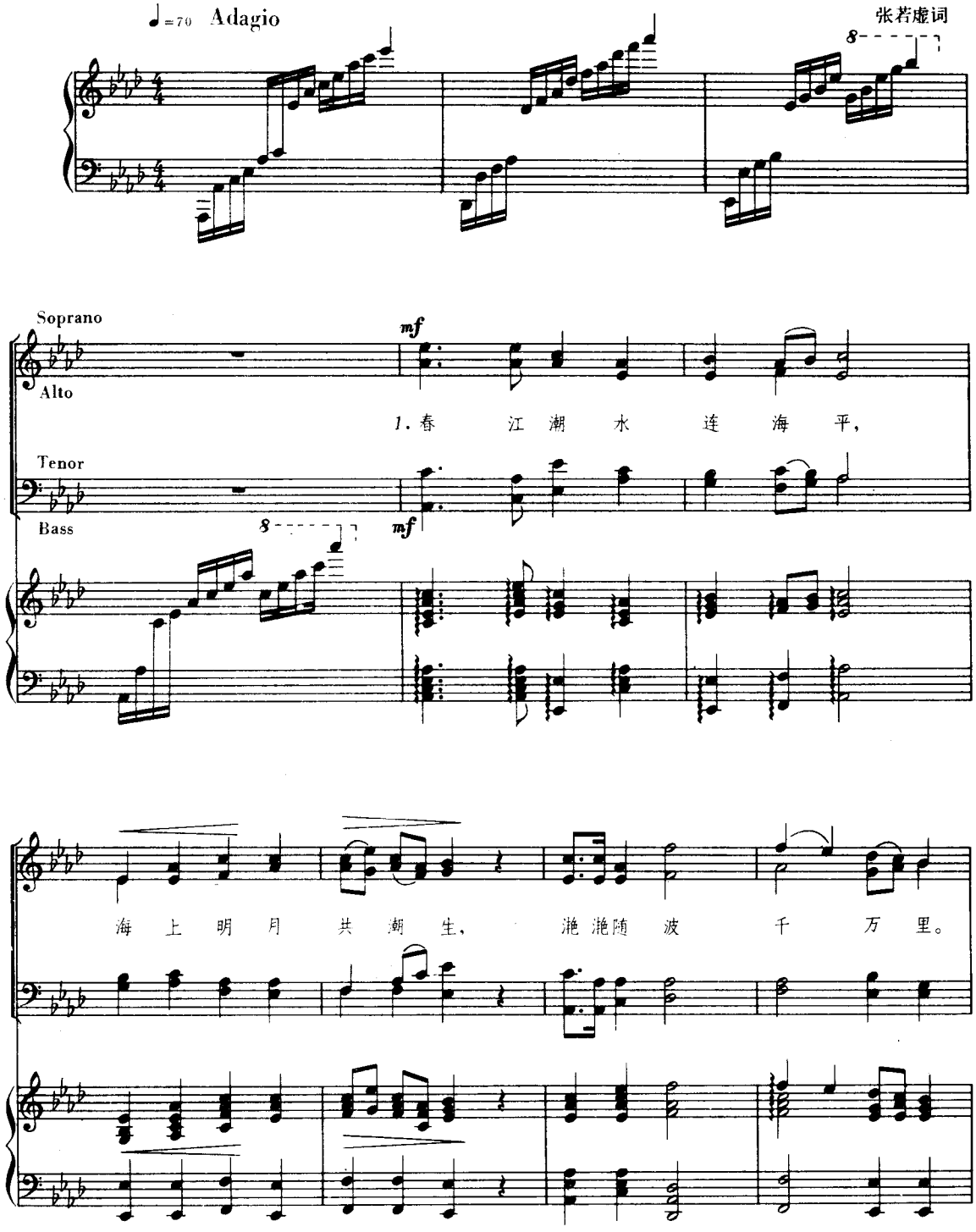

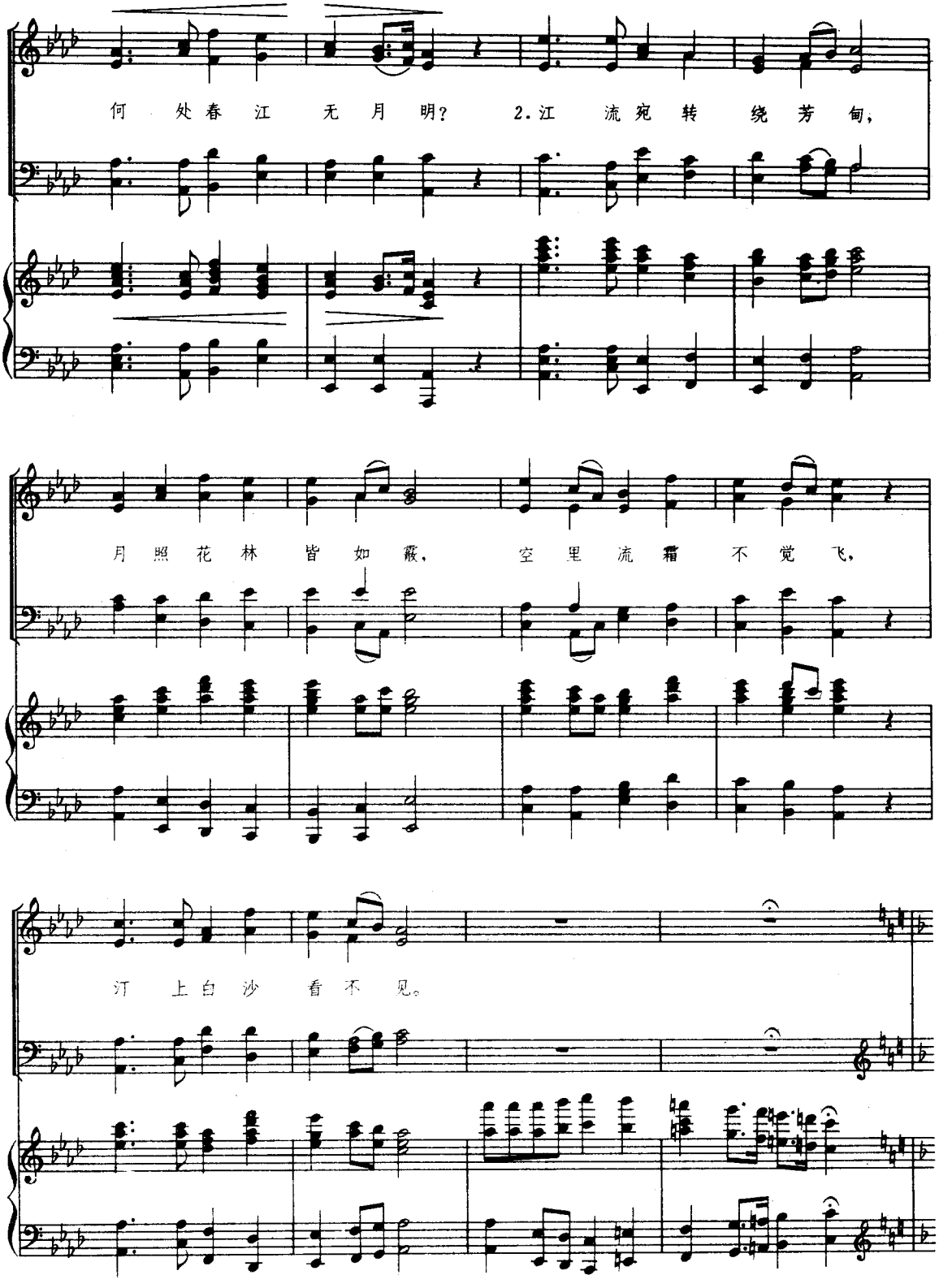
何 处 春 江 无 月 明？ 2.江 流 宛 转 绕 芳 甸，
月 照 花 林 皆 如 霰， 空 里 流 霜 不 觉 飞，
汀 上 白 沙 看 不 见。

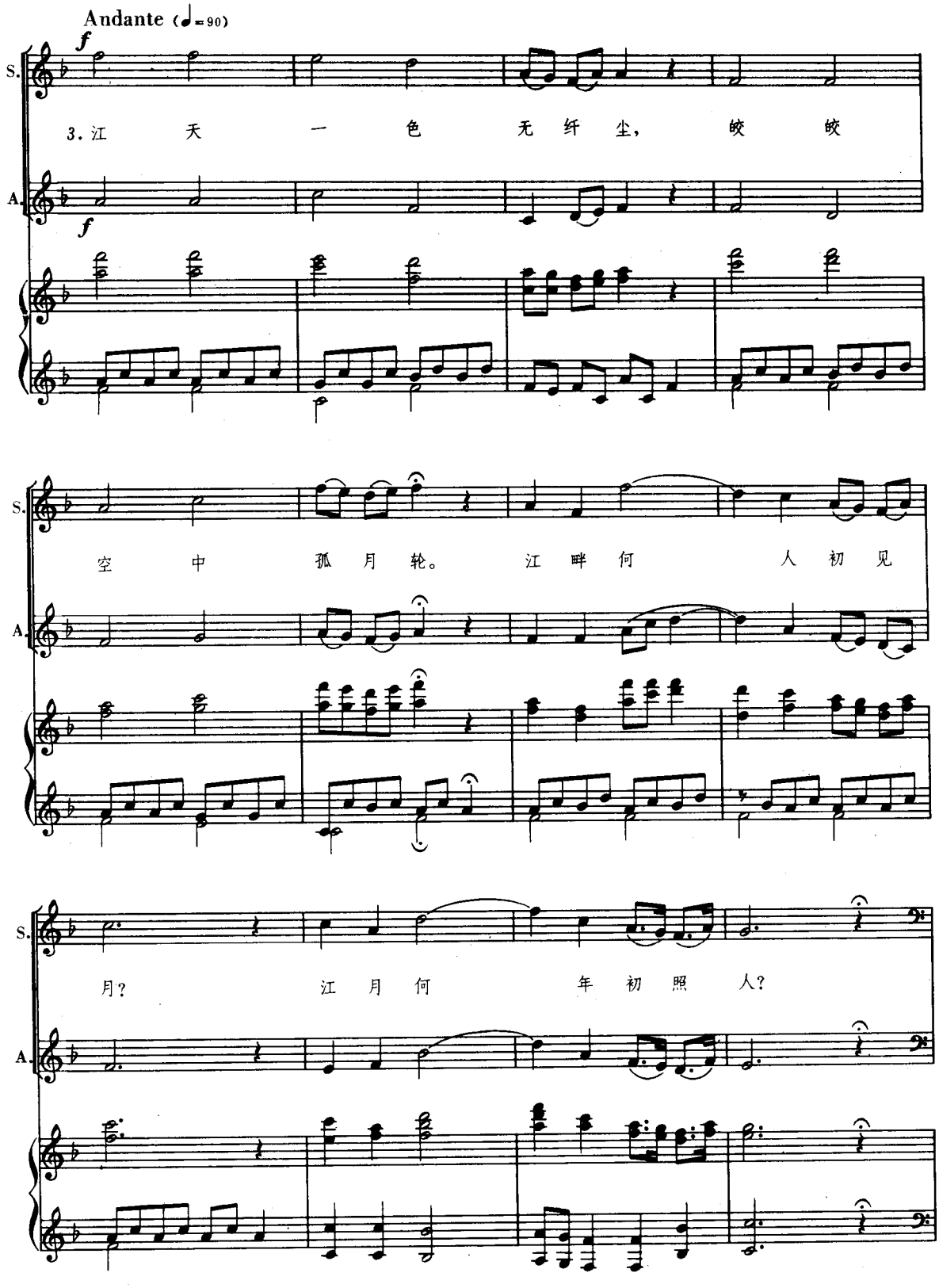
Andante (♩=90)
f
S.
A.
3. 江 天 一 色 无 纤 尘， 皎 皎
空 中 孤 月 轮。 江 畔 何 人 初 见
月？ 江 月 何 年 初 照 人？

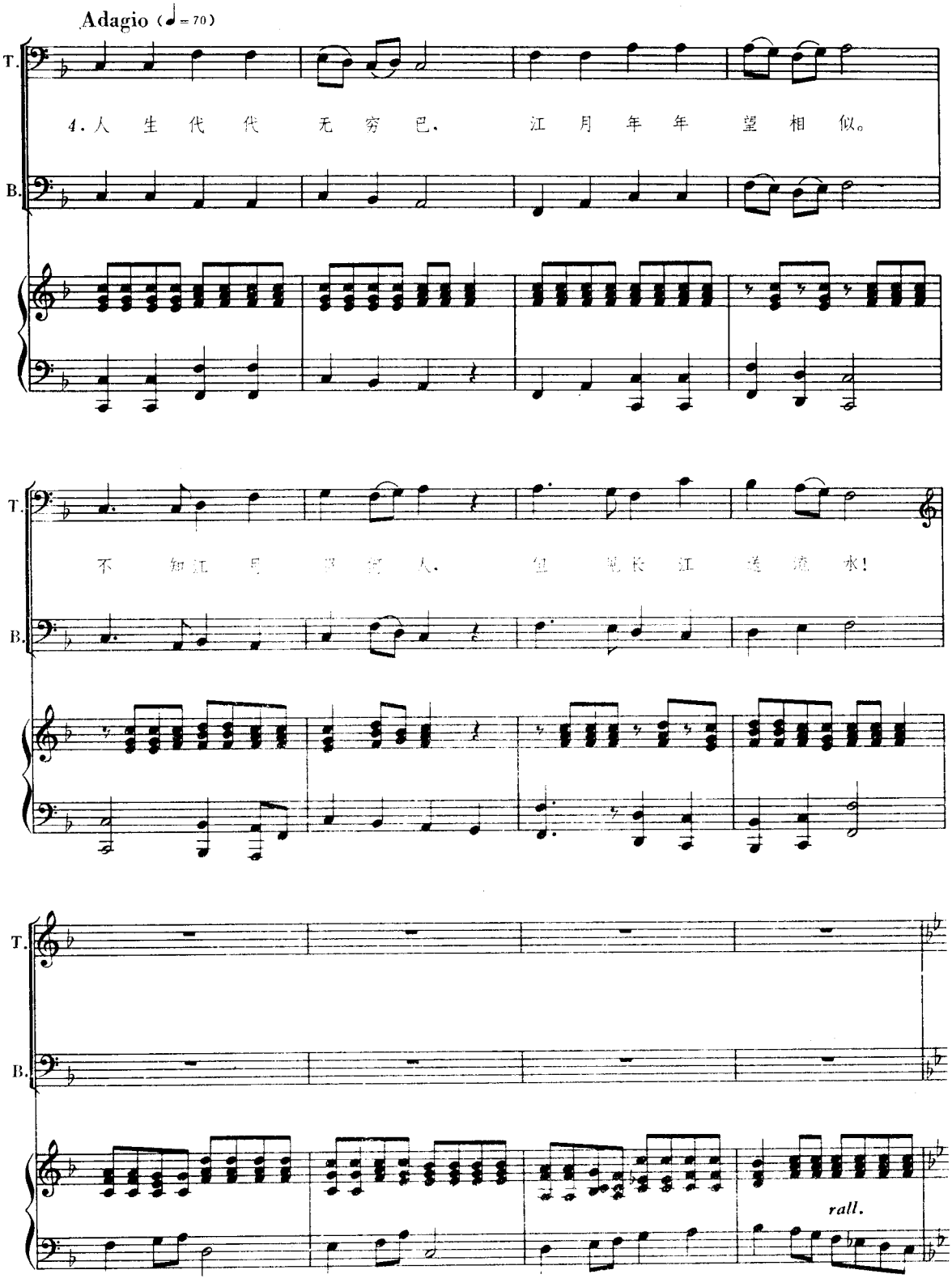
Adagio (♩= 70)
T.
B.
4. 人 生 代 代 无 穷 已， 江 月 年 年 望 相 似。
不 知 江 月 待 何 人， 但 见 长 江 送 流 水！
rall.

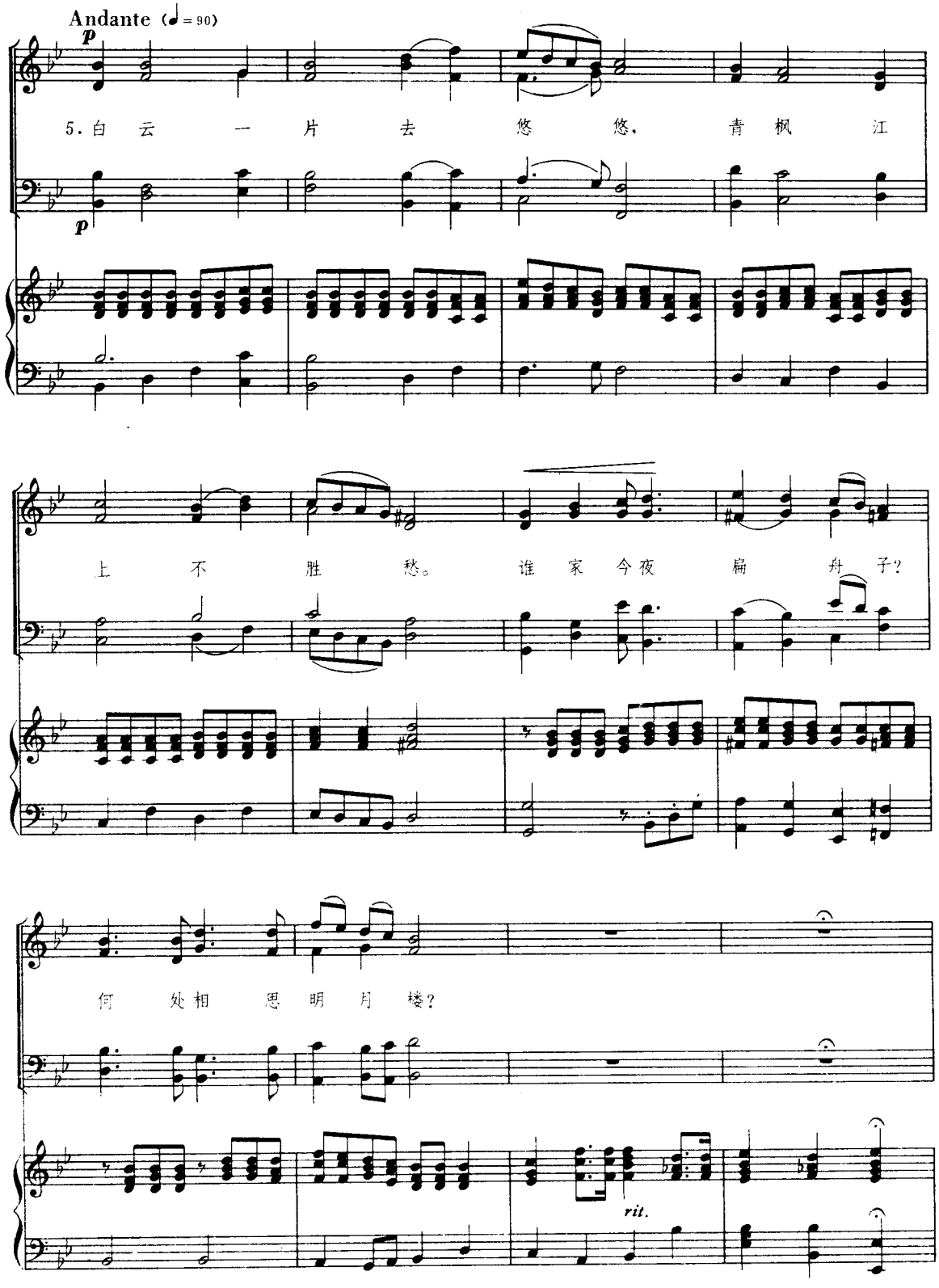
Andante (♩= 90)
p
5. 白 云 一 片 去 悠 悠， 青 枫 江
p
上 不 胜 愁。 谁 家 今 夜 扁 舟 子？
何 处 相 思 明 月 楼？
rit.

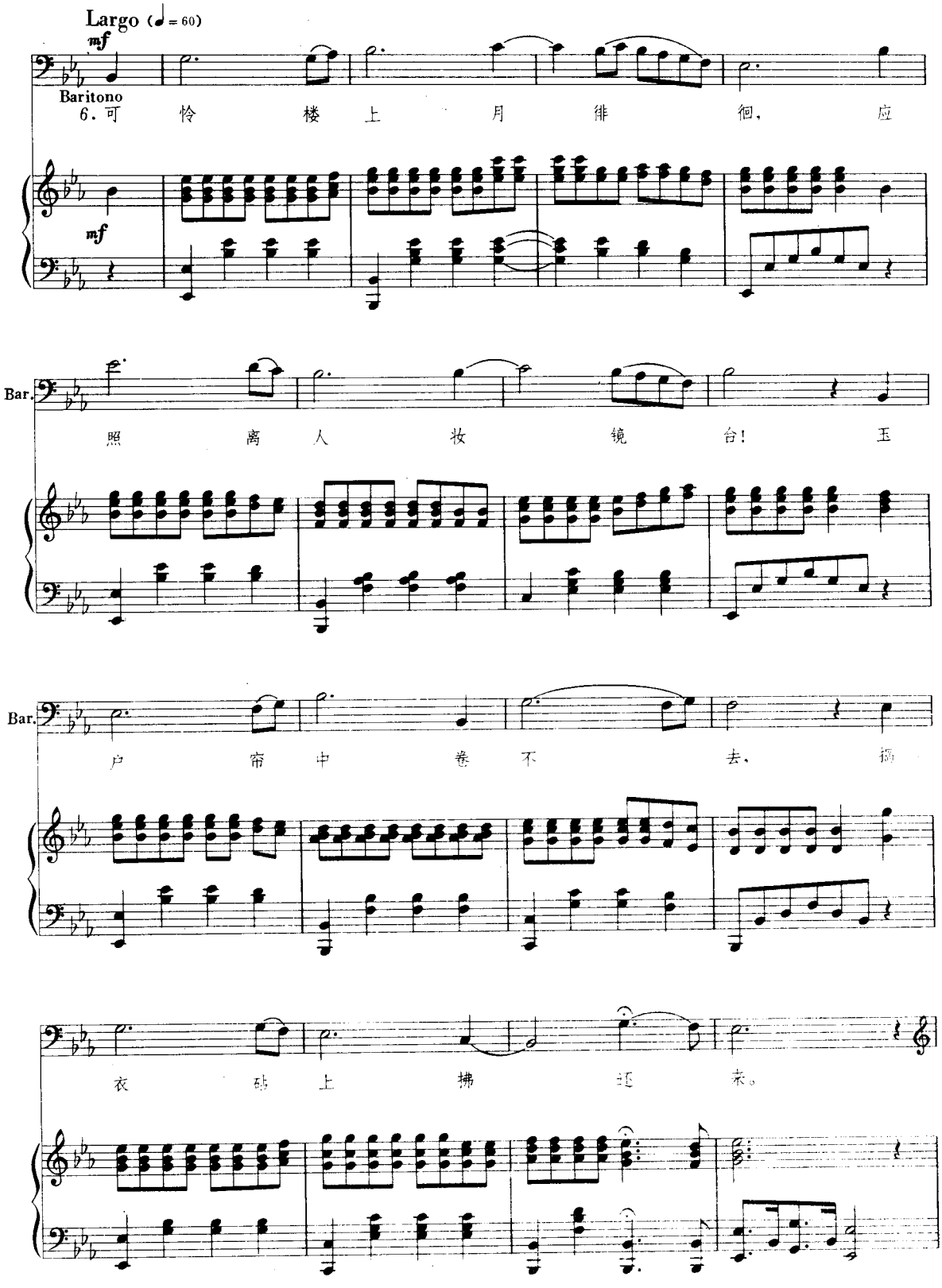
Largo (♩= 60)
mf
Baritono
6. 可 怜 楼 上 月 徘 徊， 应
mf
Bar.
照 离 人 妆 镜 台！ 玉
Bar.
户 帘 中 卷 不 去， 捣
衣 砧 上 拂 还 来。

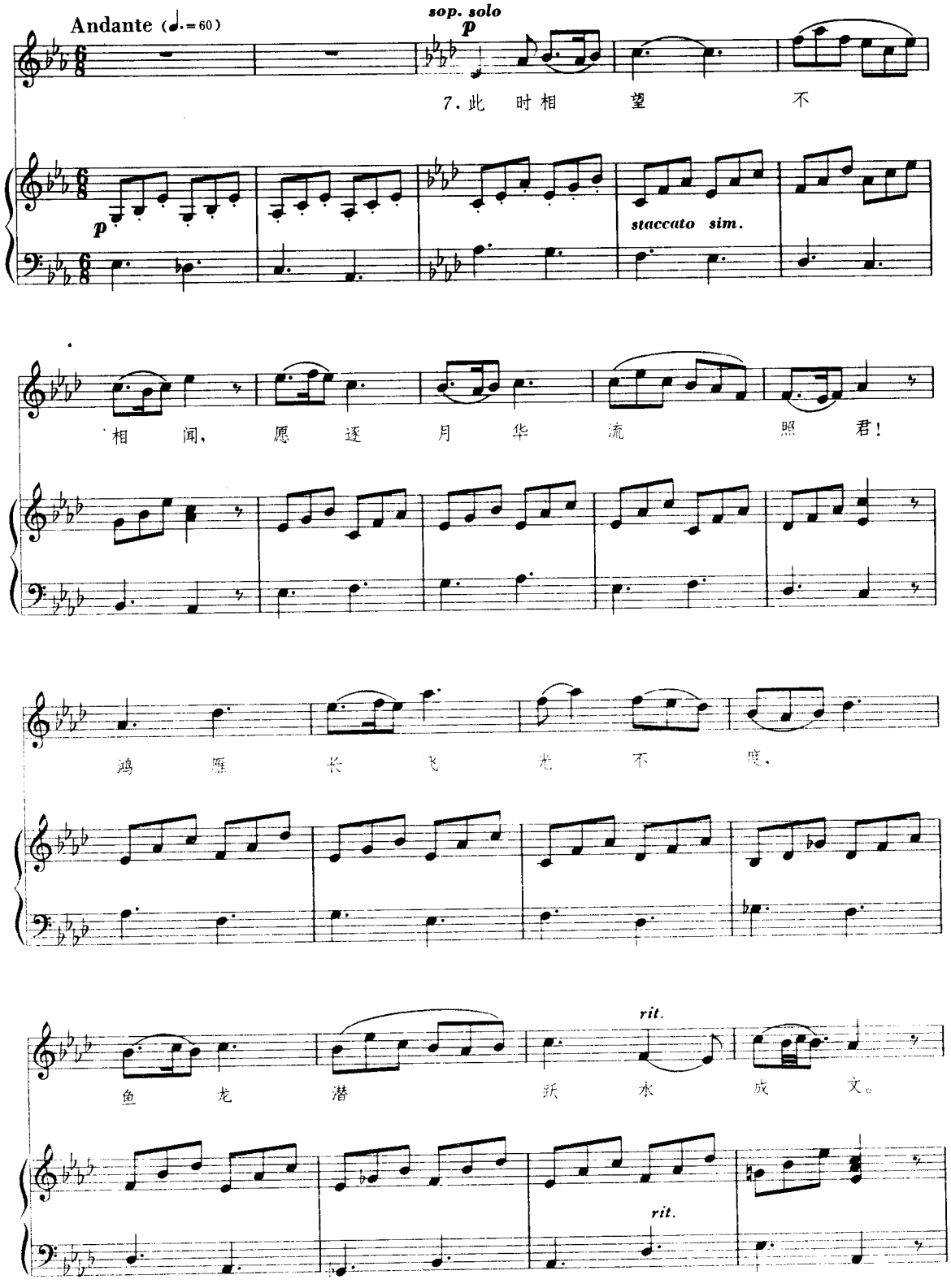
Andante (♩.=60)
sop. solo
p
7. 此 时相 望 不
p
staccato sim.
相 闻, 愿 逐 月 华 流 照 君!
鸿 雁 长 飞 光 不 度,
rit.
鱼 龙 潜 跃 水 成 文。
rit.

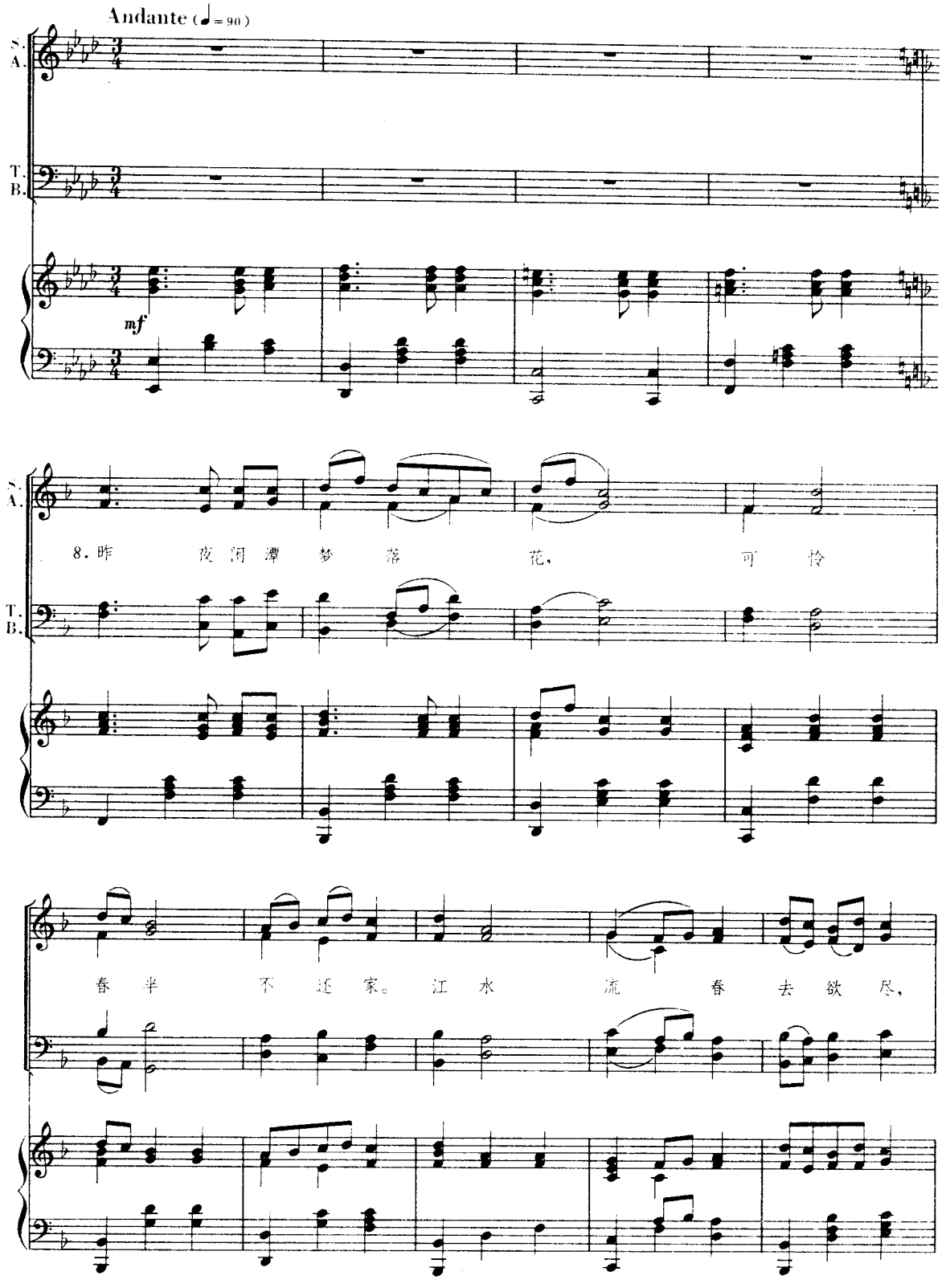
Andante (♩= 90)
S.
A.
T.
B.
mf
8. 昨 夜 闲 潭 梦 落 花，
可 怜
春 半 不 还 家。
江 水 流 春 去 欲 尽，

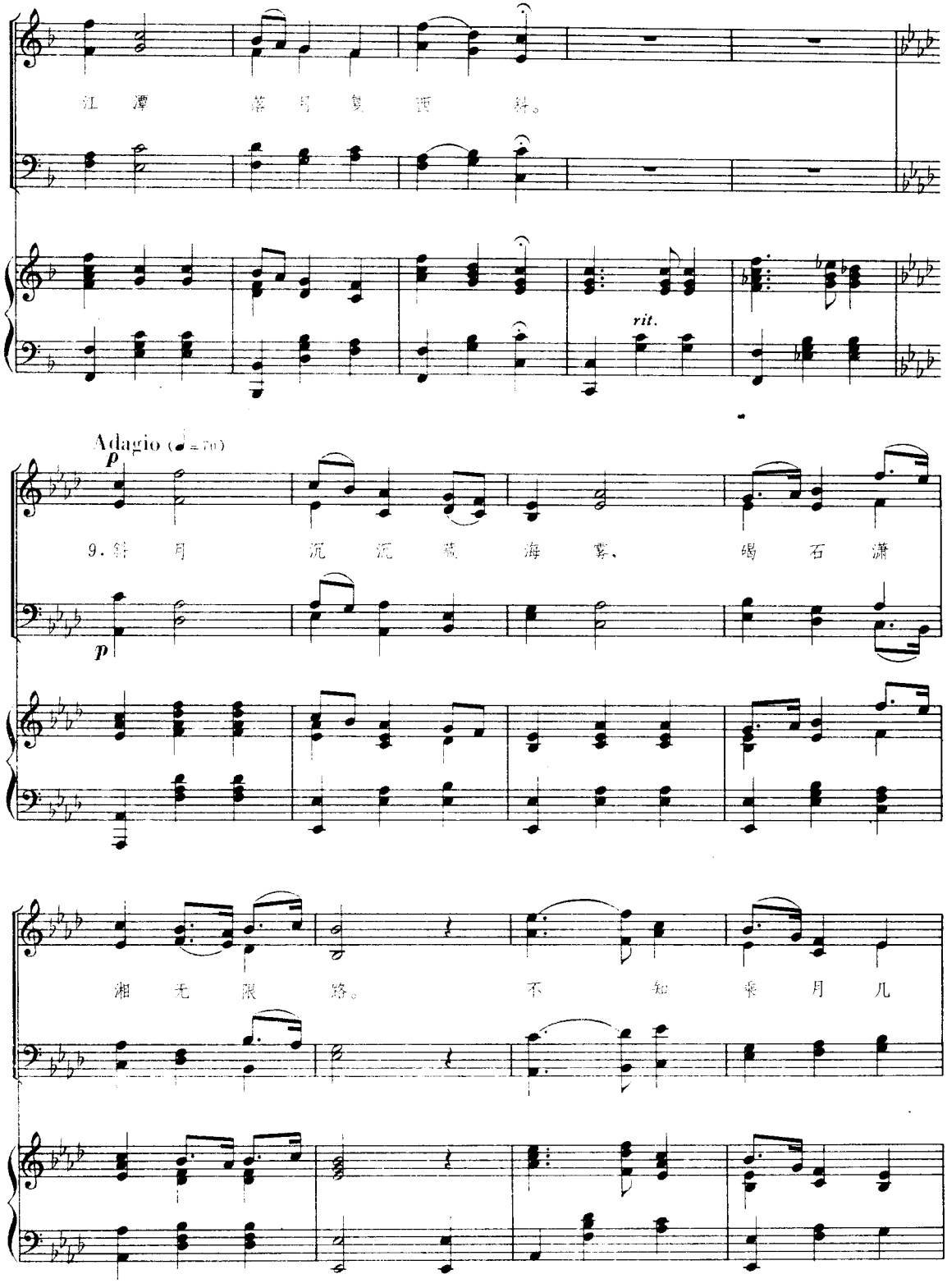
江 潭 落 叶 复 西 风。
rit.
Adagio (♩= 70)
p
9. 斜 月 沉 沉 藏 海 雾， 碣 石 潇
p
湘 无 限 路。 不 知 乘 月 几

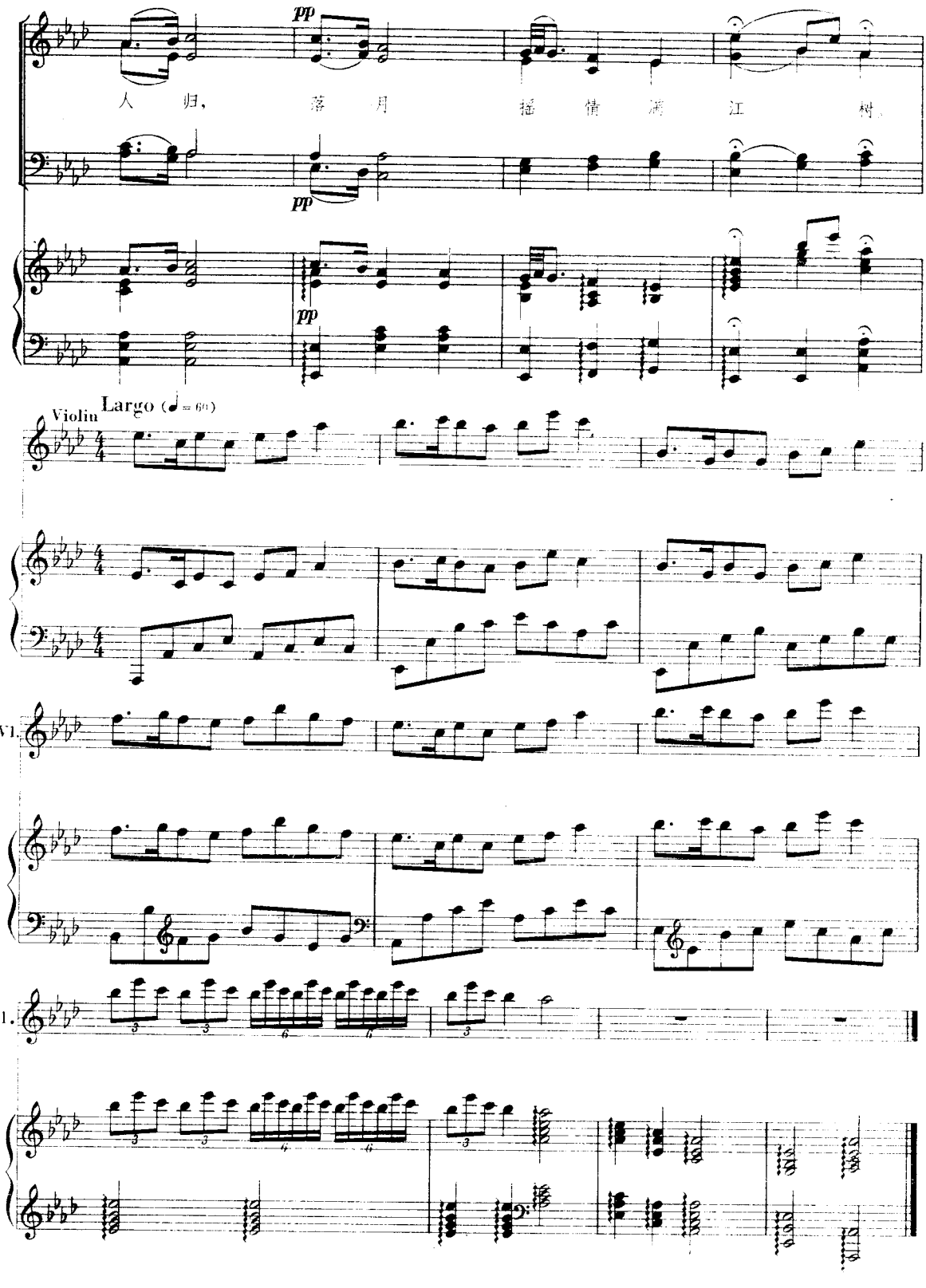
pp
人 归， 落 月 摇 情 满 江 树。
pp
pp
Violin
Largo (♩= 60)
Vl.
Vl.

国 难 歌

戴 炳 鑫 词
萧淑娴配伴奏

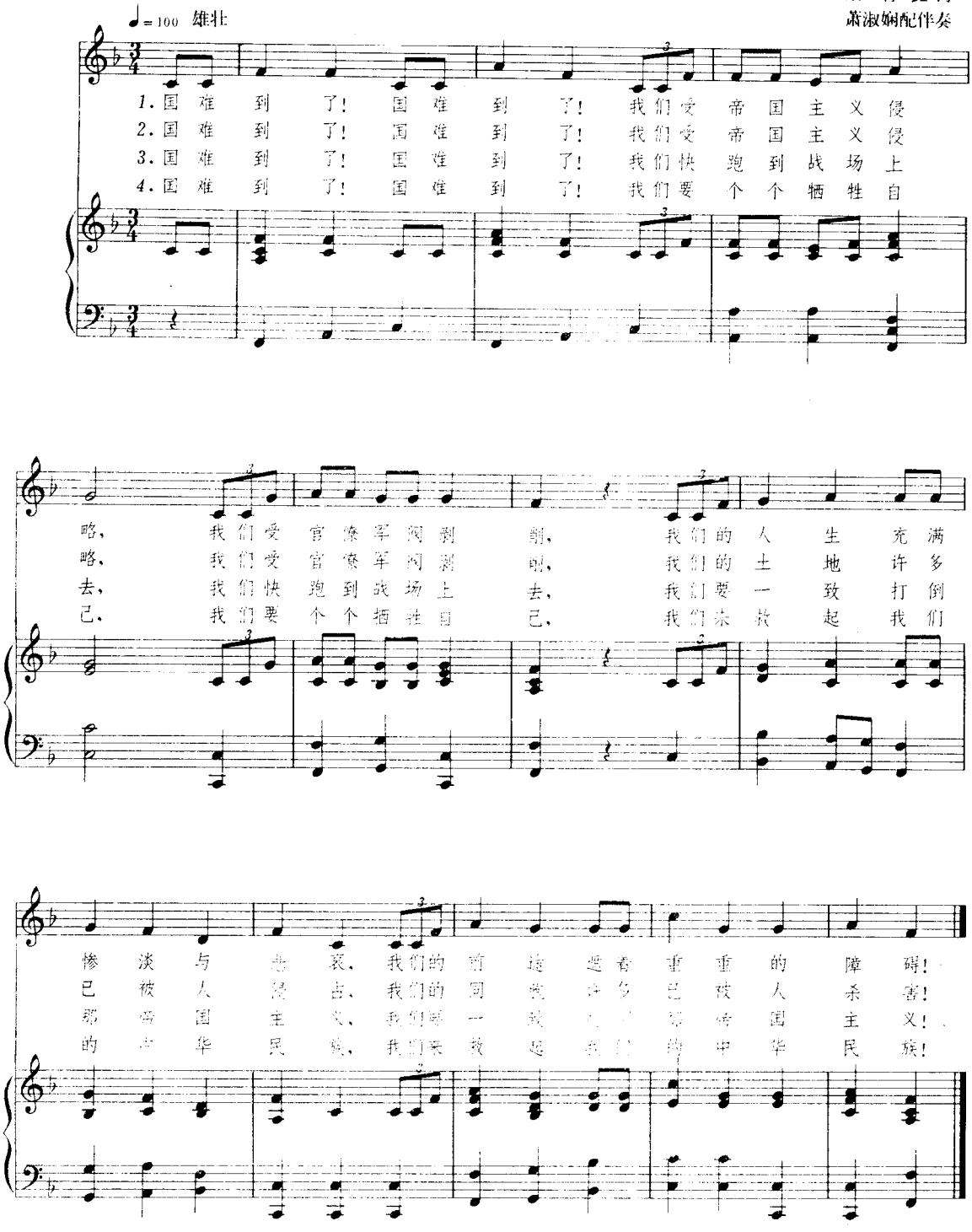

国　耻

冯　国　文词
萧淑娴配伴奏

♩=108　雄壮

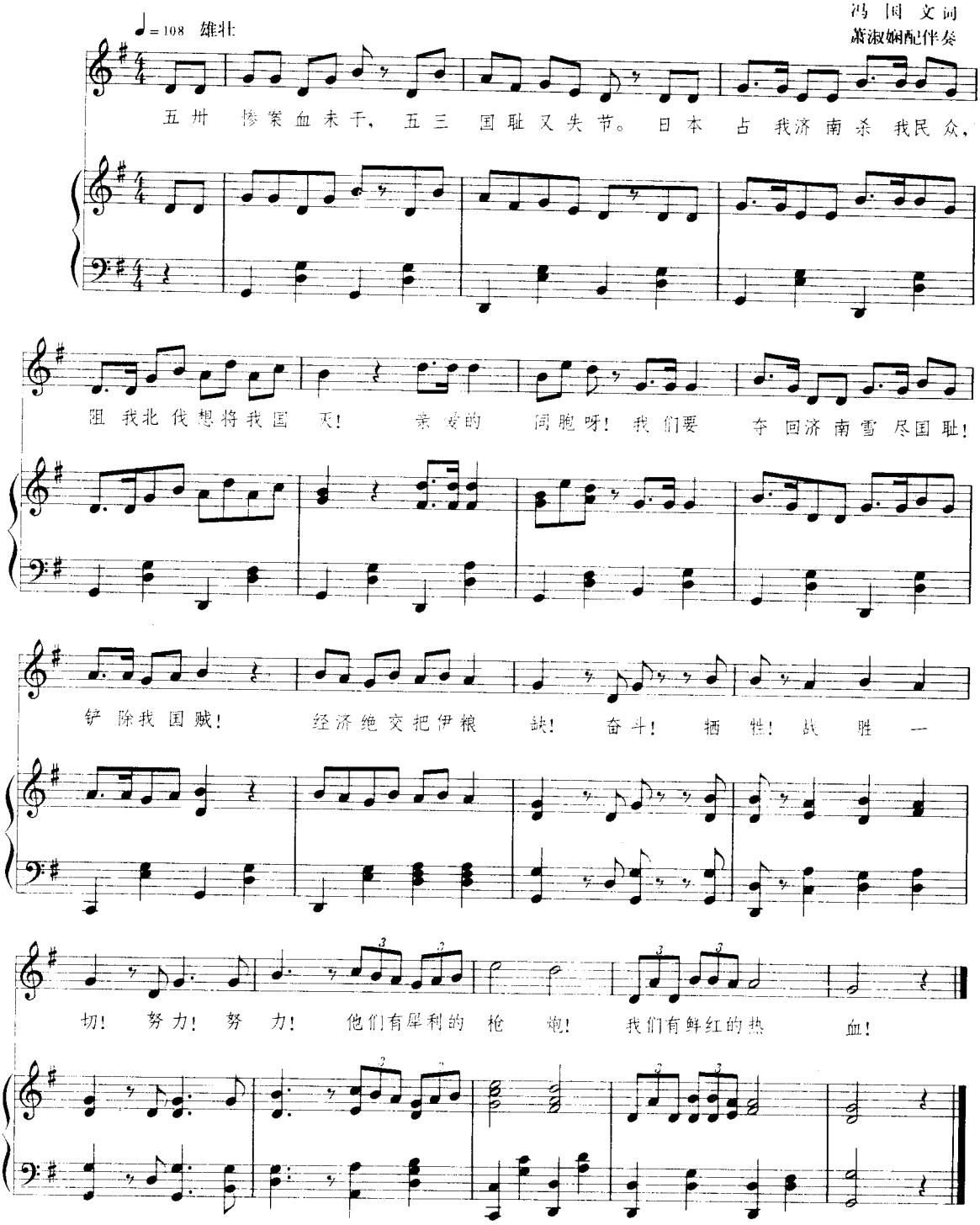

国民革命歌

姚　慎词
萧淑娴配伴奏

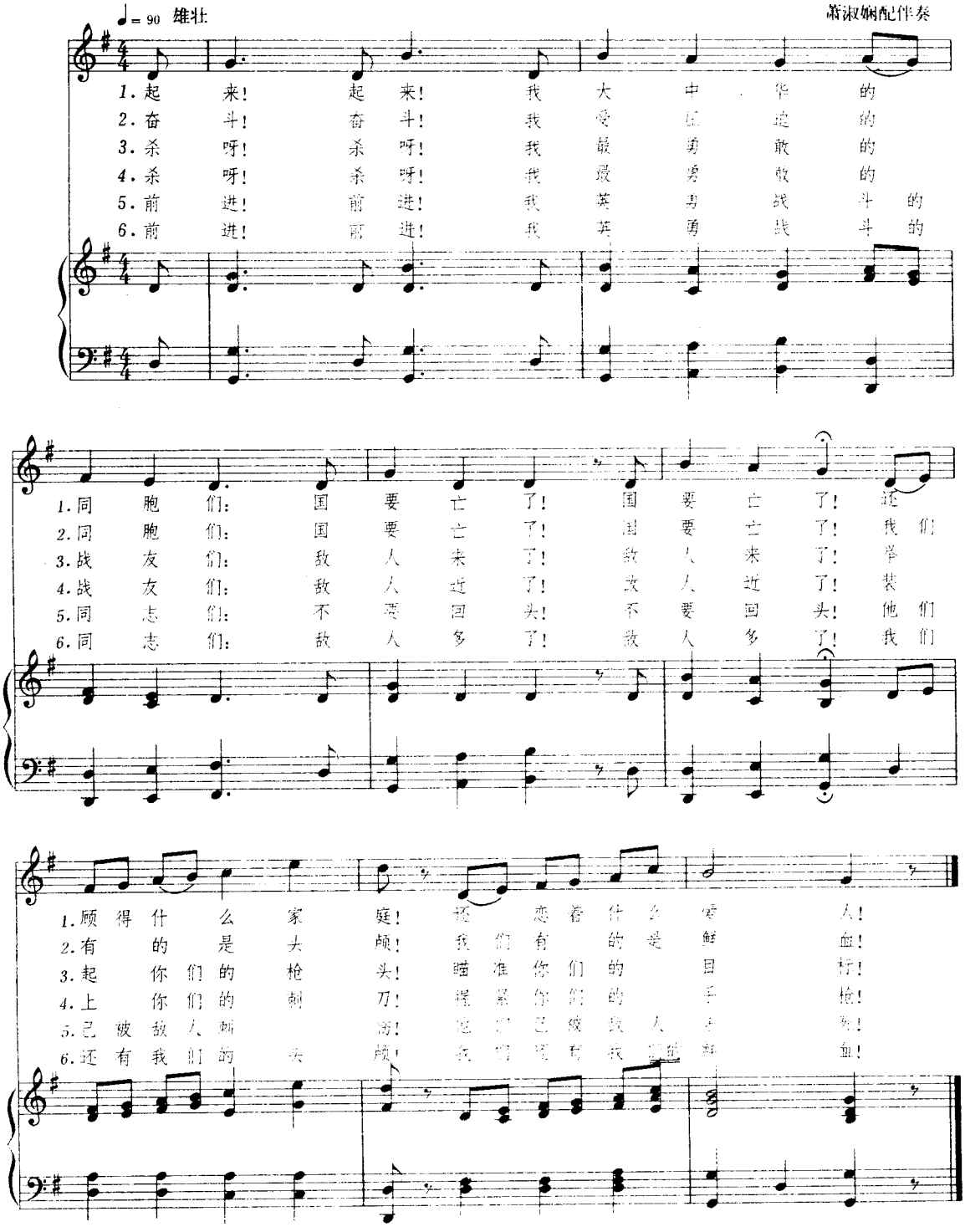

从 军 歌

（二部合唱）

Tempo di marcia 雄壮

骆风麟词

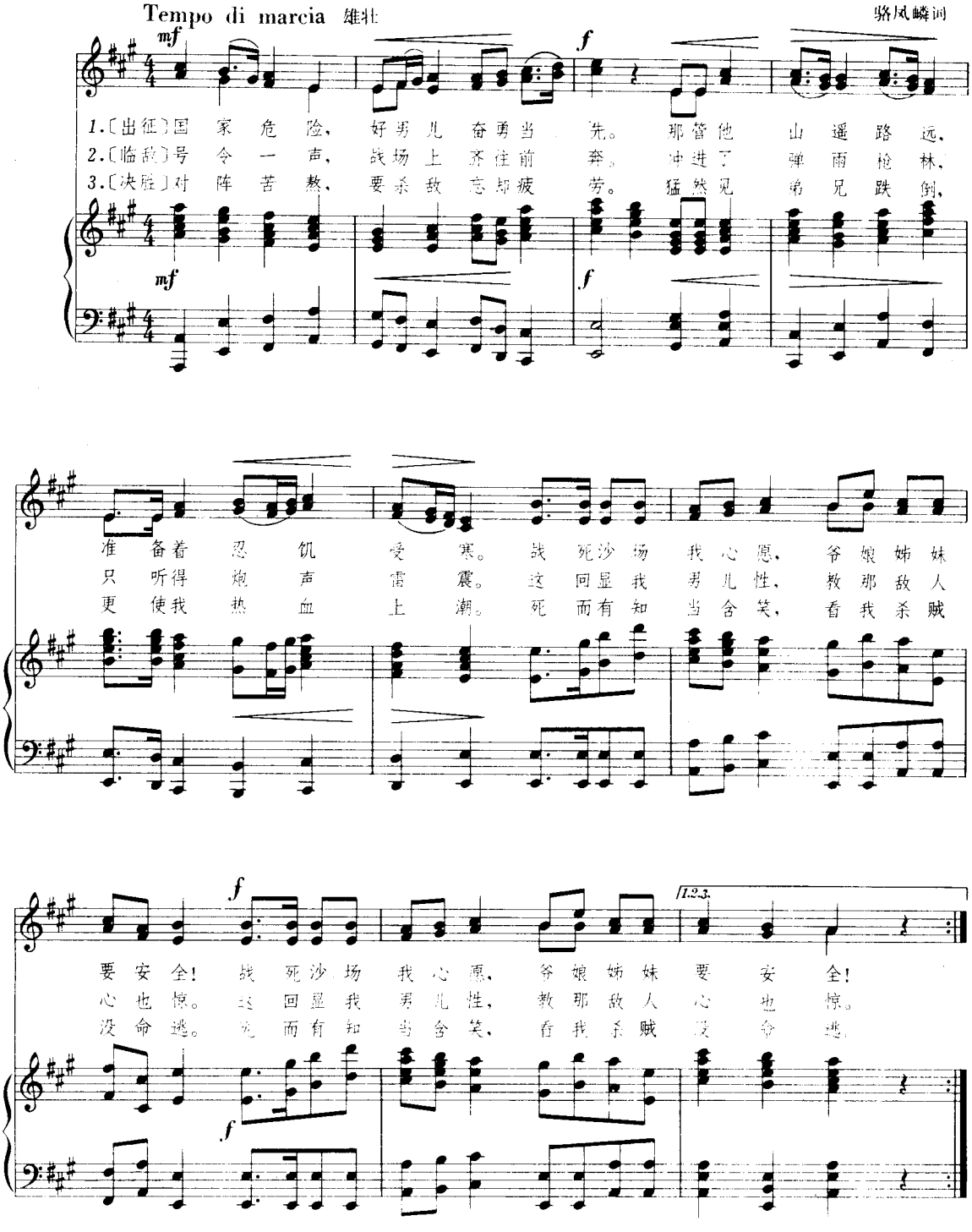

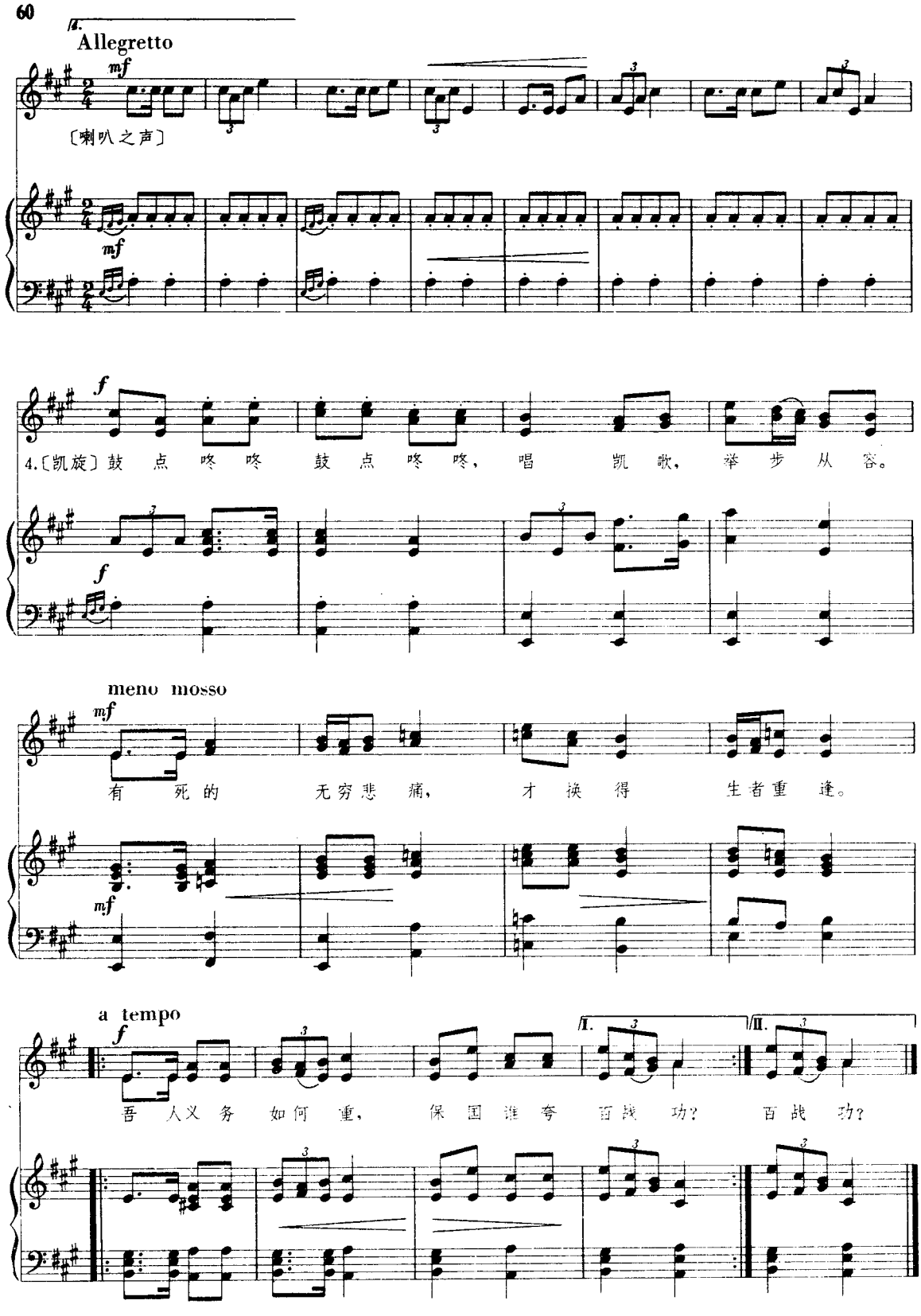
Allegretto
mf
〔喇叭之声〕
mf
f
4.〔凯旋〕鼓 点 咚 咚 鼓 点 咚 咚， 唱 凯 歌， 举 步 从 容。
f
meno mosso
mf
有 死 的 无穷悲 痛， 才 换 得 生者重 逢。
mf
a tempo
f
吾 人义 务 如何 重， 保 国 谁 夸 百战 功？ 百 战 功？
I.
II.

五四纪念爱国歌

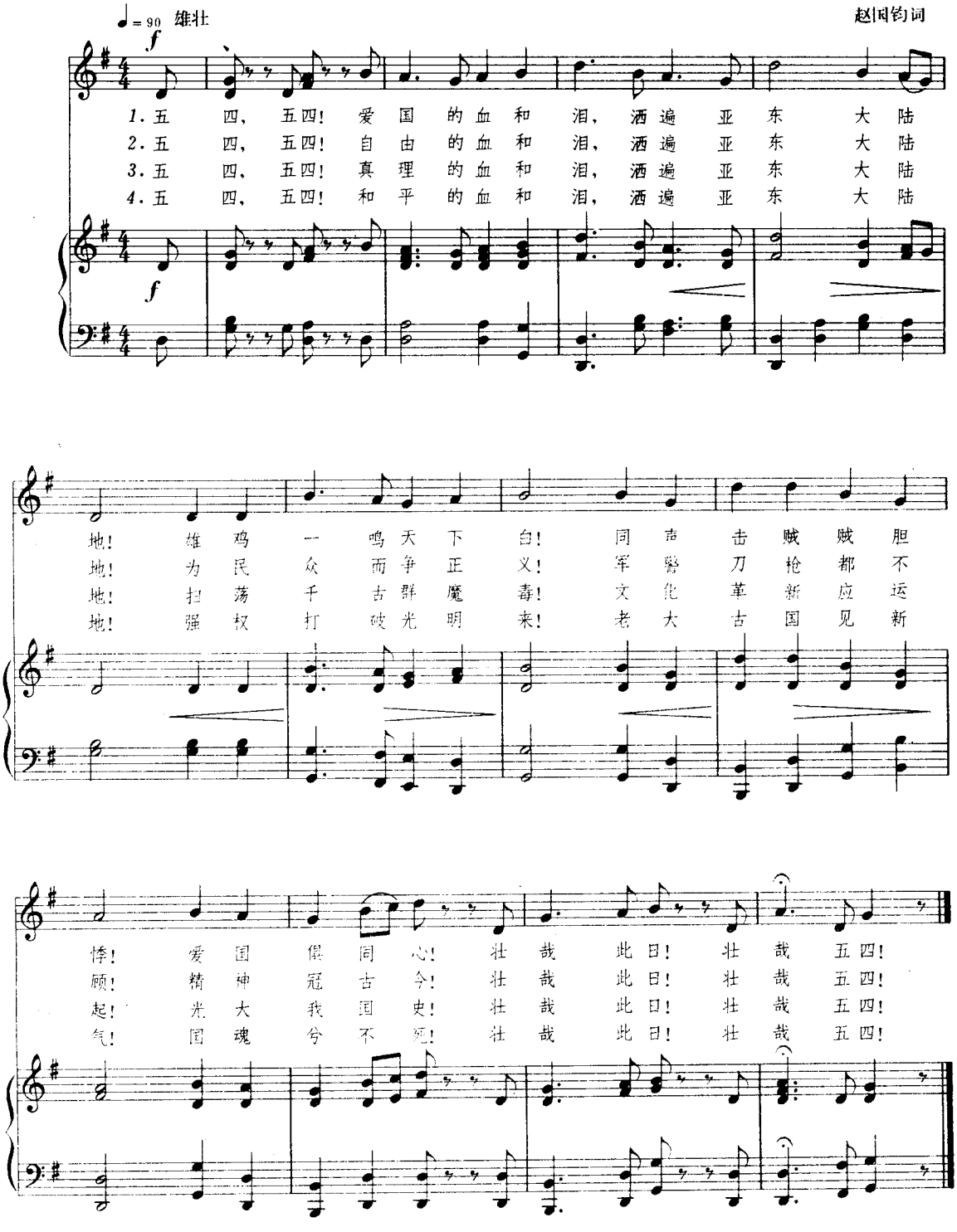
♩= 90 雄壮
赵国钧词
f
1. 五 四， 五四！ 爱 国 的 血 和 泪， 洒 遍 亚 东 大 陆
2. 五 四， 五四！ 自 由 的 血 和 泪， 洒 遍 亚 东 大 陆
3. 五 四， 五四！ 真 理 的 血 和 泪， 洒 遍 亚 东 大 陆
4. 五 四， 五四！ 和 平 的 血 和 泪， 洒 遍 亚 东 大 陆
地！ 雄 鸡 一 鸣 天 下 白！ 同 声 击 贼 贼 胆
地！ 为 民 众 而 争 正 义！ 军 警 刀 枪 都 不
地！ 扫 荡 千 古 群 魔 毒！ 文 化 革 新 应 运
地！ 强 权 打 破 光 明 来！ 老 大 古 国 见 新
悸！ 爱 国 假 同 心！ 壮 哉 此 日！ 壮 哉 五 四！
顾！ 精 神 冠 古 今！ 壮 哉 此 日！ 壮 哉 五 四！
起！ 光 大 我 国 史！ 壮 哉 此 日！ 壮 哉 五 四！
气！ 国 魂 兮 不 死！ 壮 哉 此 日！ 壮 哉 五 四！

哀悼进行曲

（钢琴曲）

Op. 24
（1916年9月）

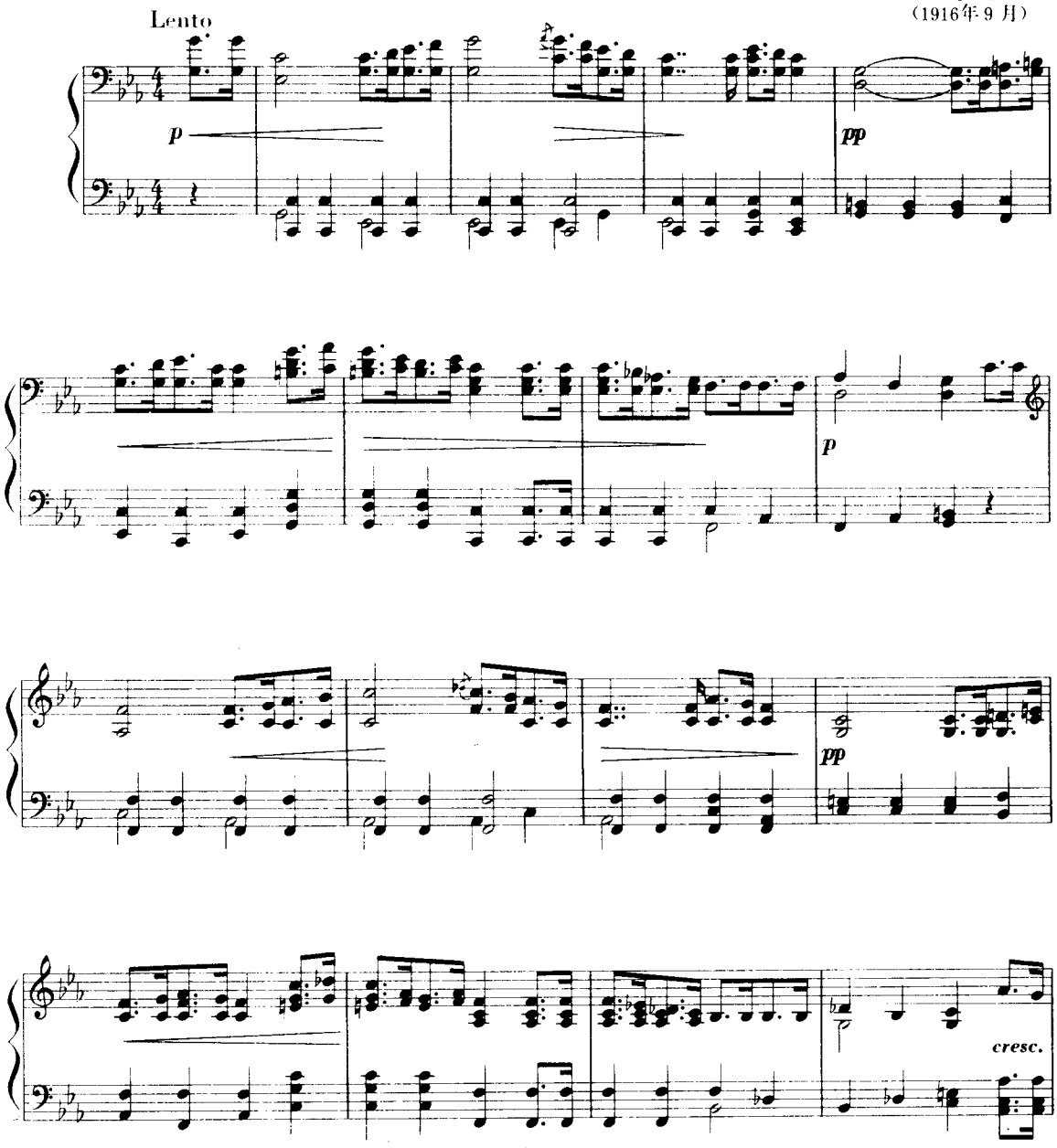

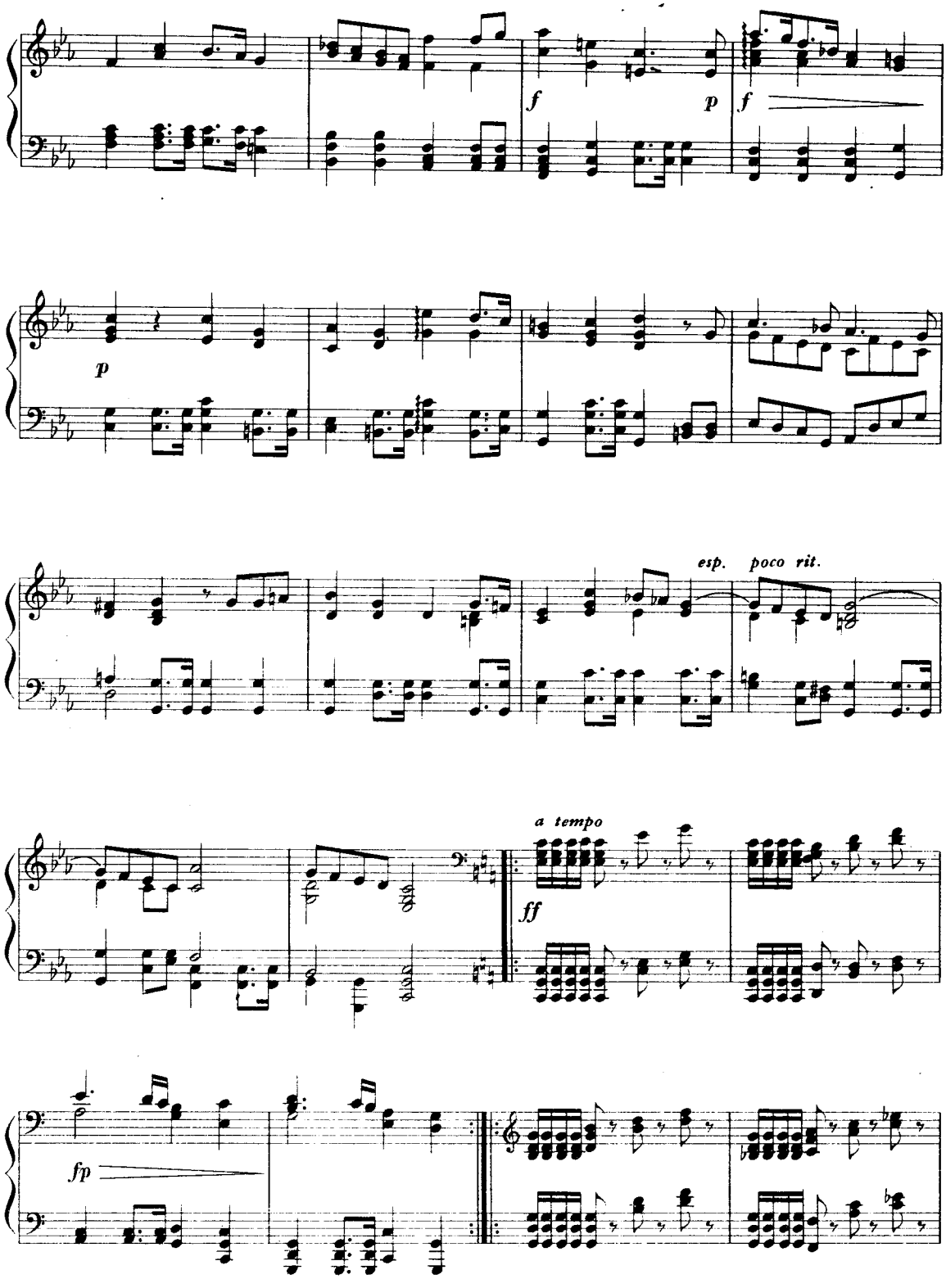
f
p
f
p
esp.
poco rit.
a tempo
ff
fp

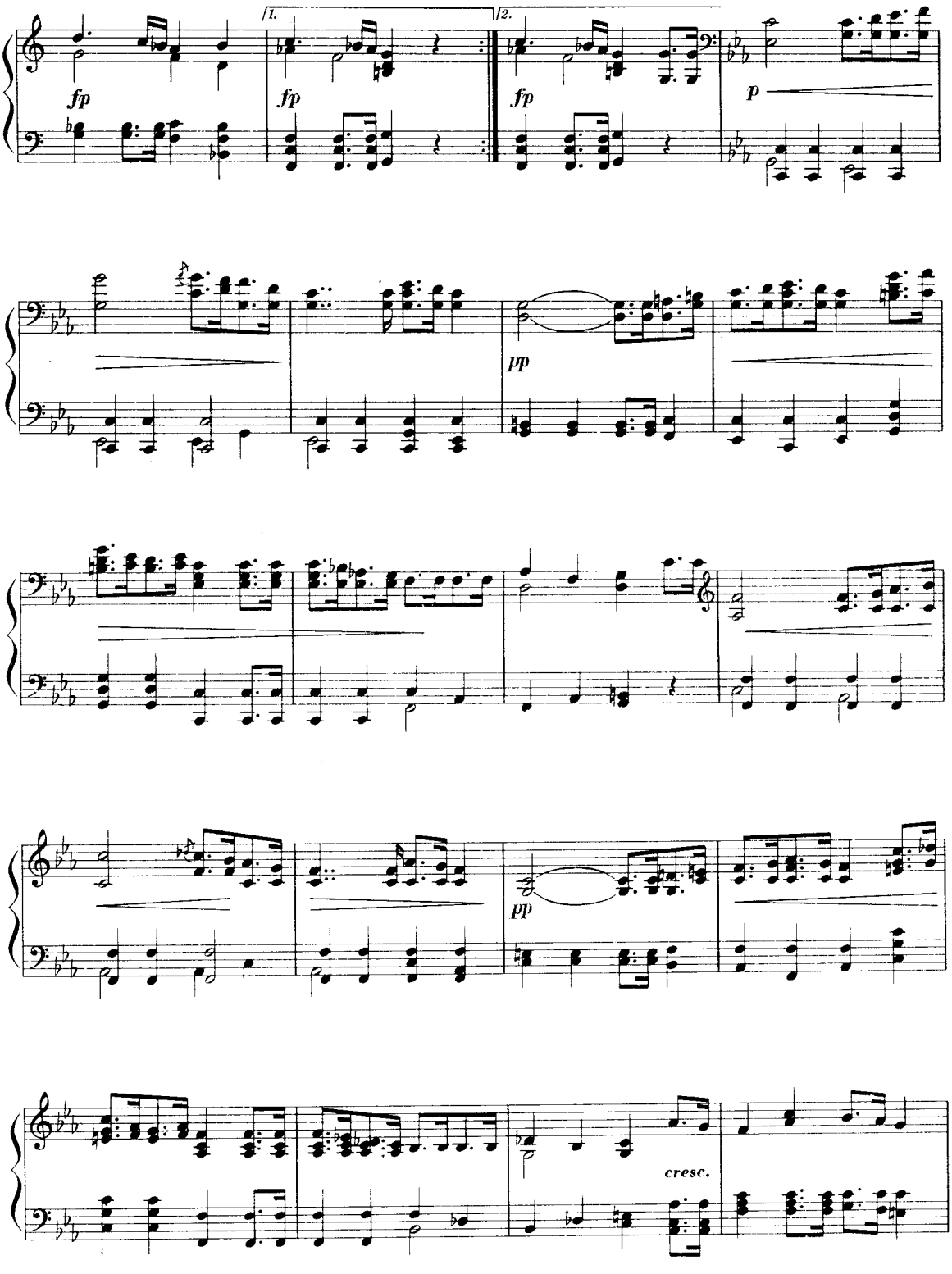
1.
2.
fp
fp
fp
p
pp
pp
cresc.

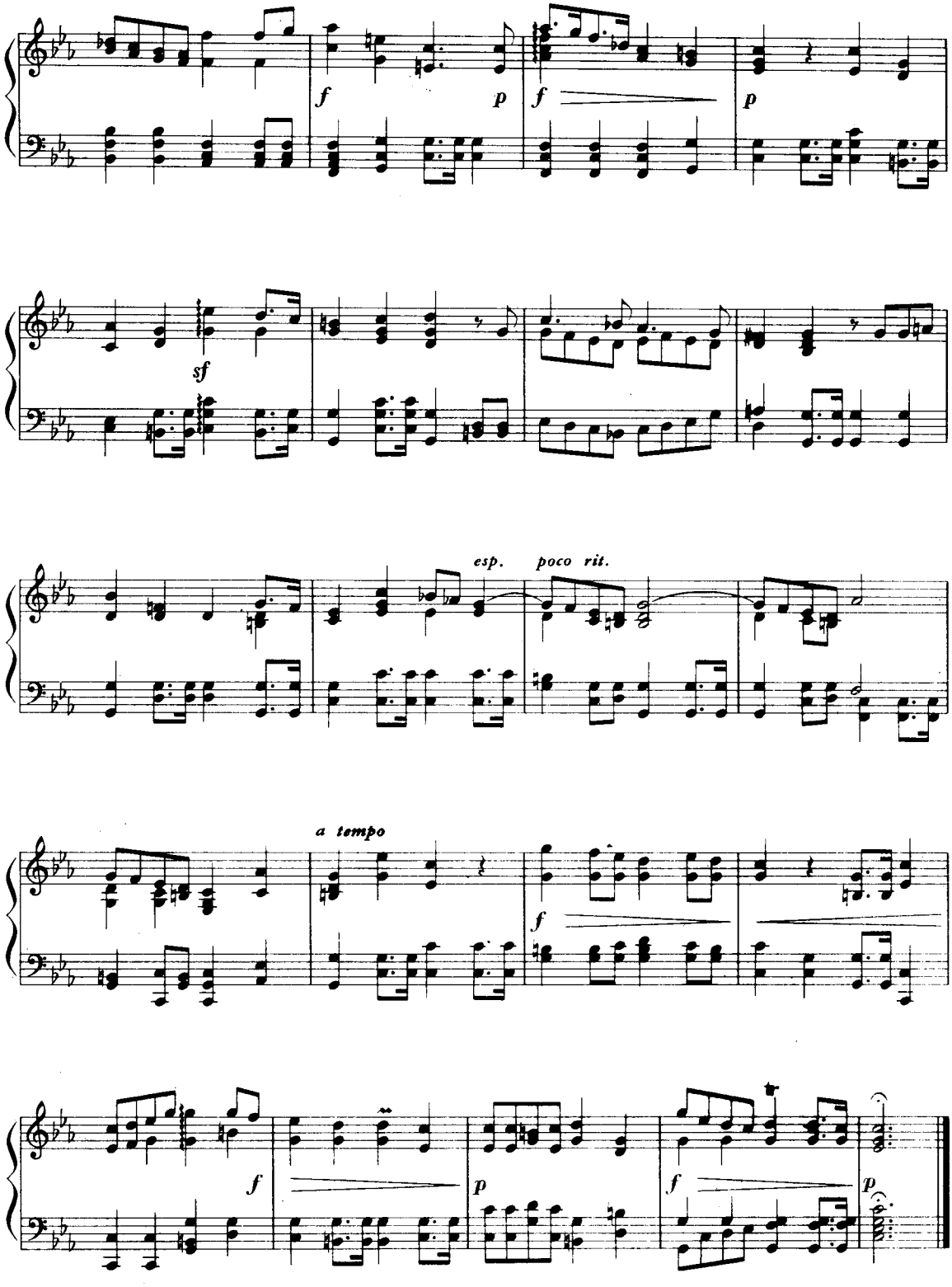
f
p
f
p
sf
esp.
poco rit.
a tempo
f
f
p
f
p

弦乐四重奏

——献给多拉·莫兰多尔芙女士

Ⅰ.小 夜 曲

Op.20

（1916年12月）

1 Allegro

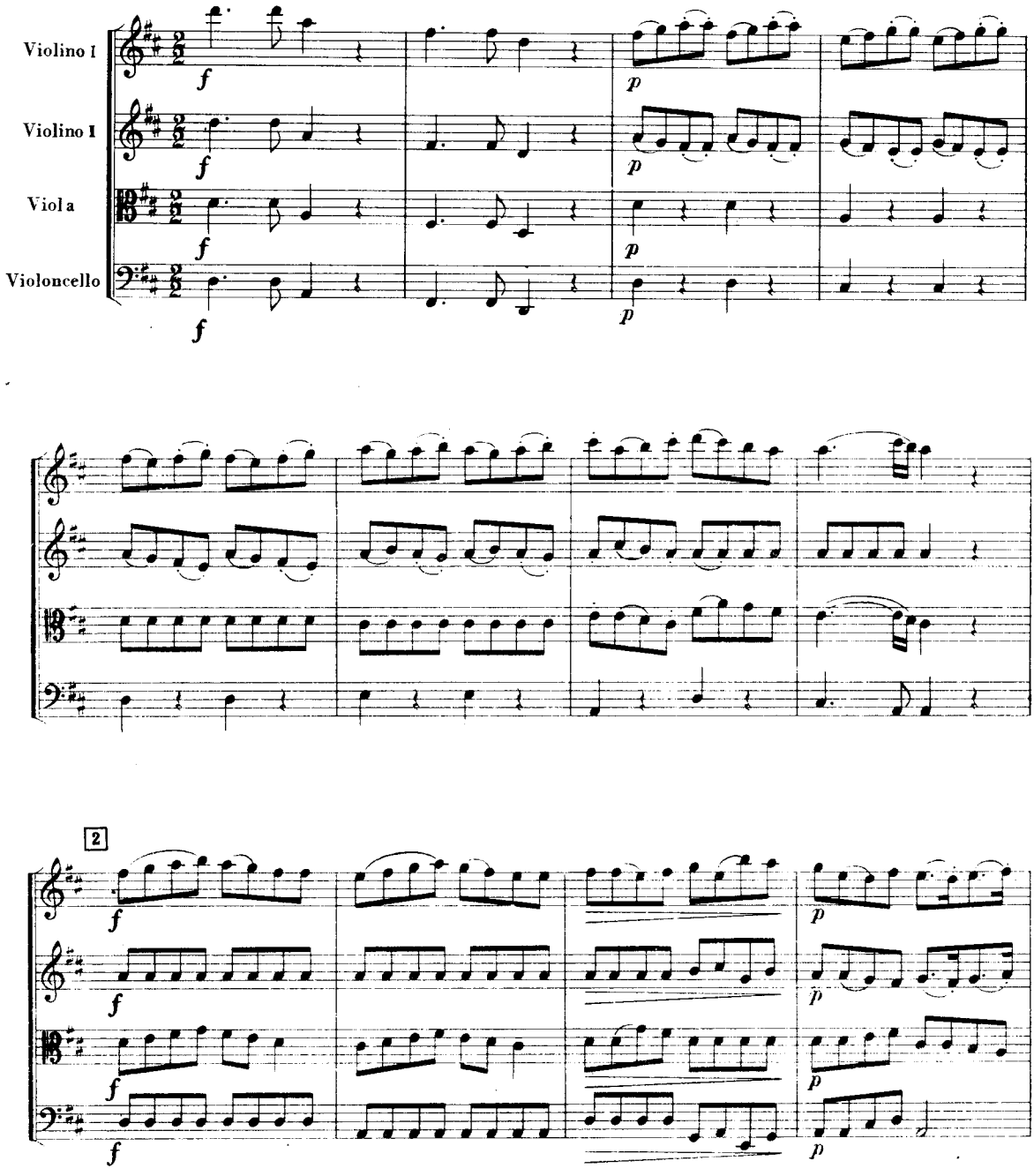

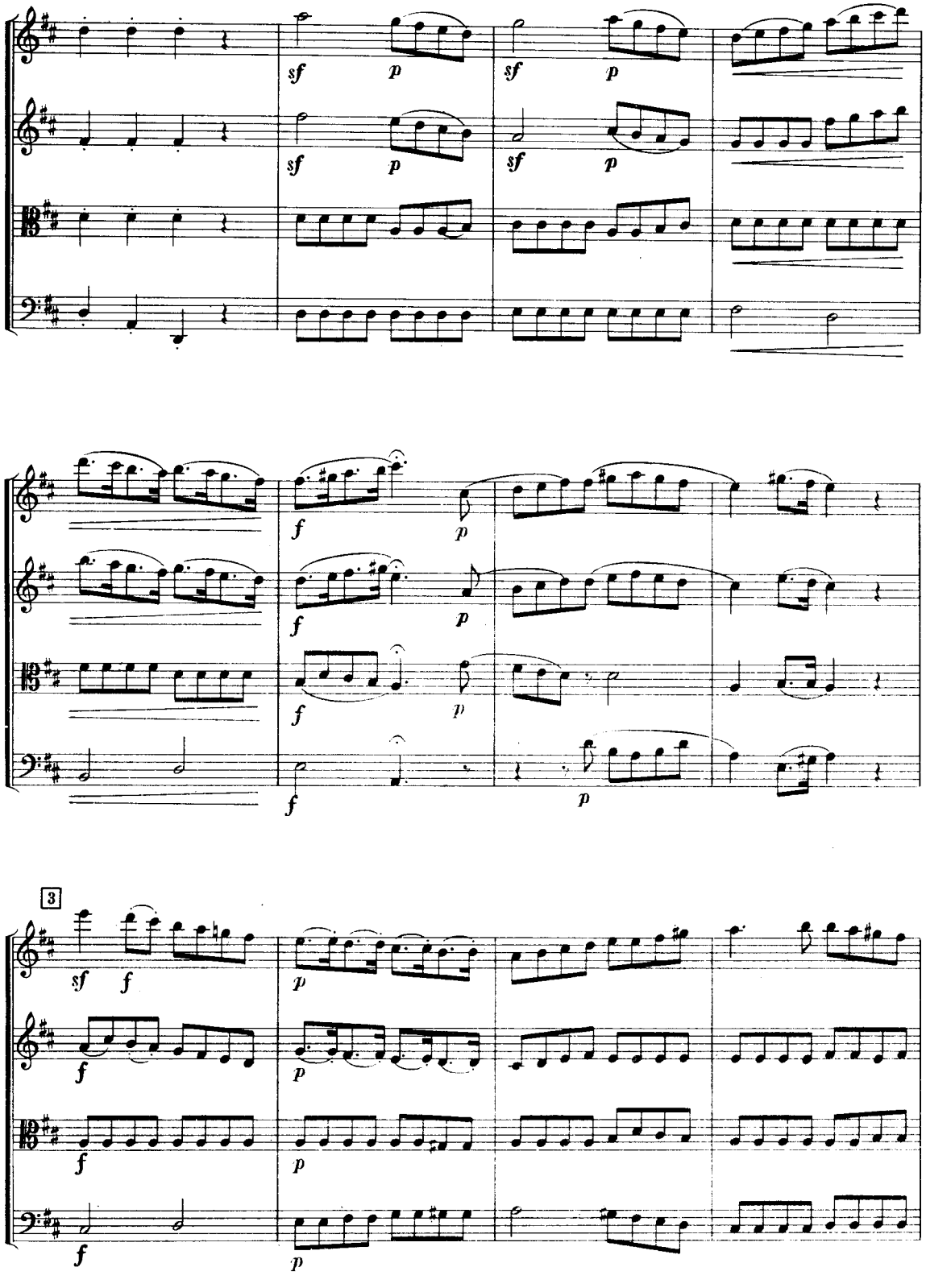
sf p
sf p
sf p
sf p
f p
f p
f p
f p
3
sf f
f
f
f
p
p
p
p

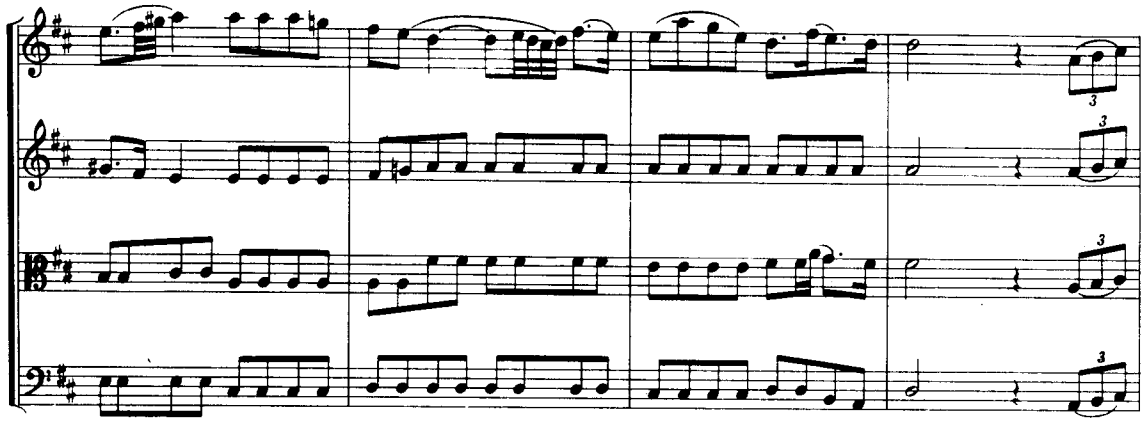

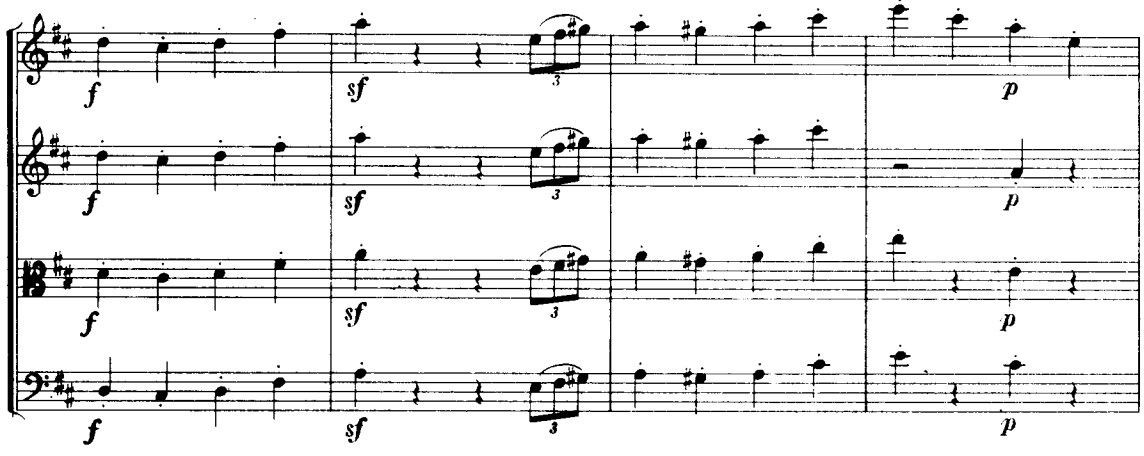
f
sf
p

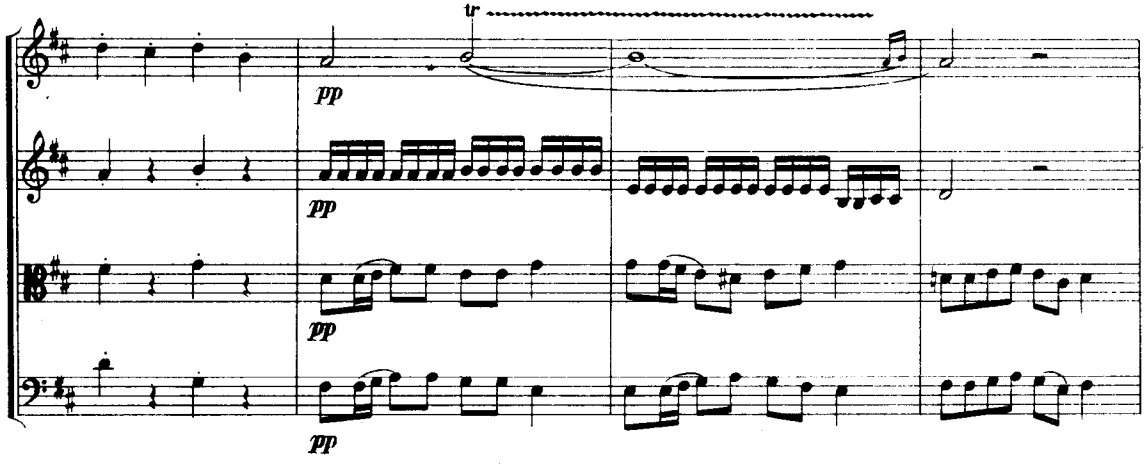
tr
pp

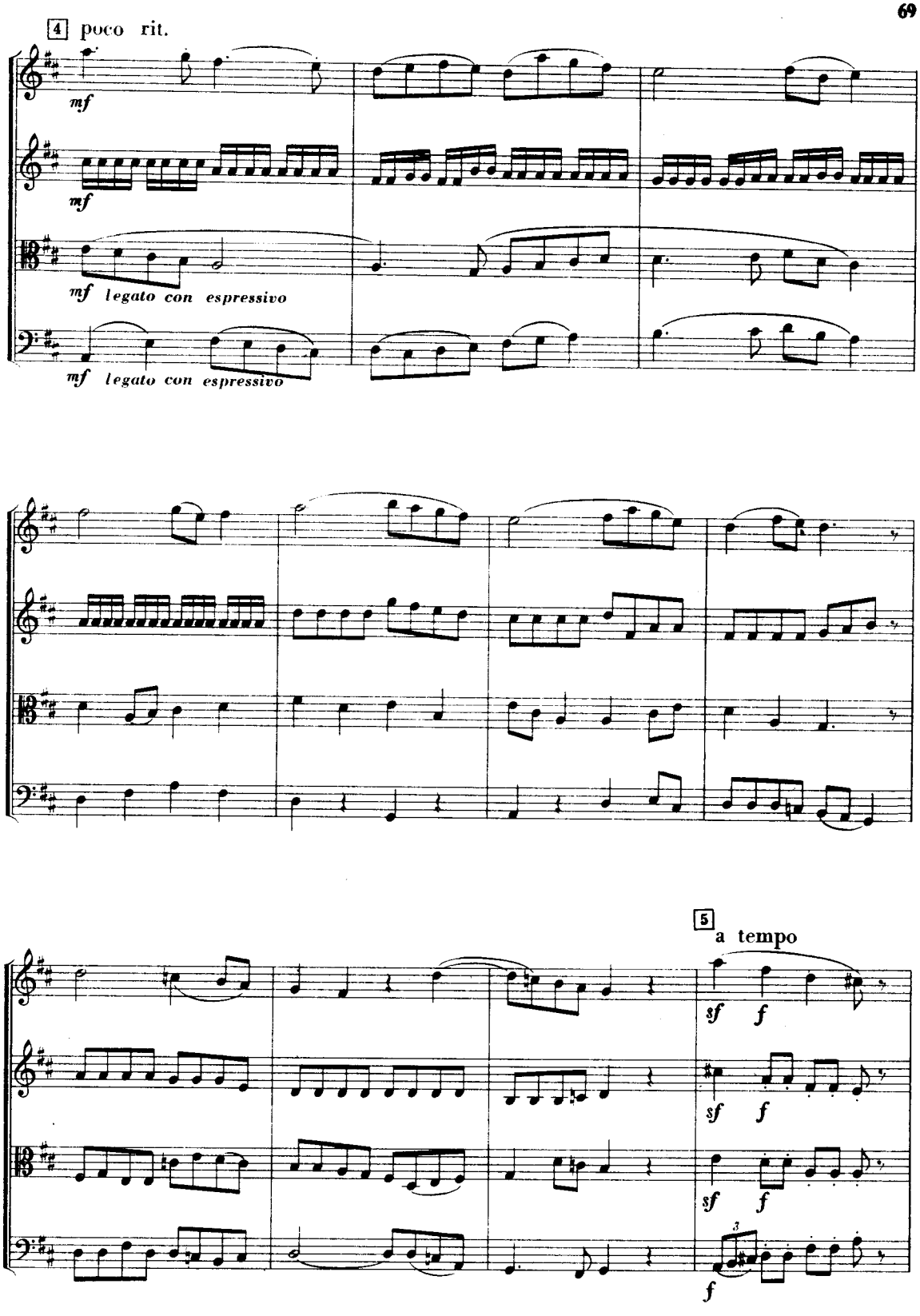
4 poco rit.
mf
mf
mf legato con espressivo
mf legato con espressivo
5 a tempo
sf f
sf f
sf f
3
f

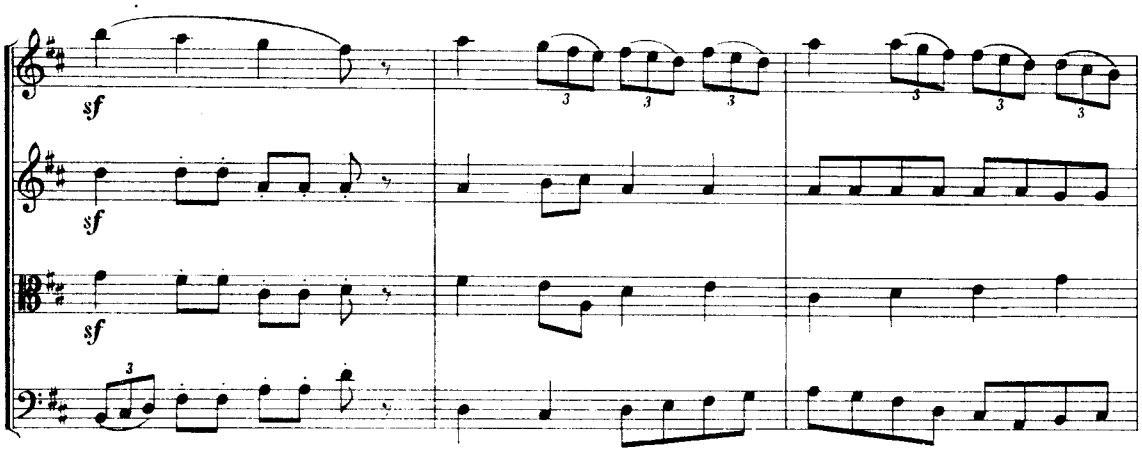
sf
sf
sf
3
3
3
3
3
3
3

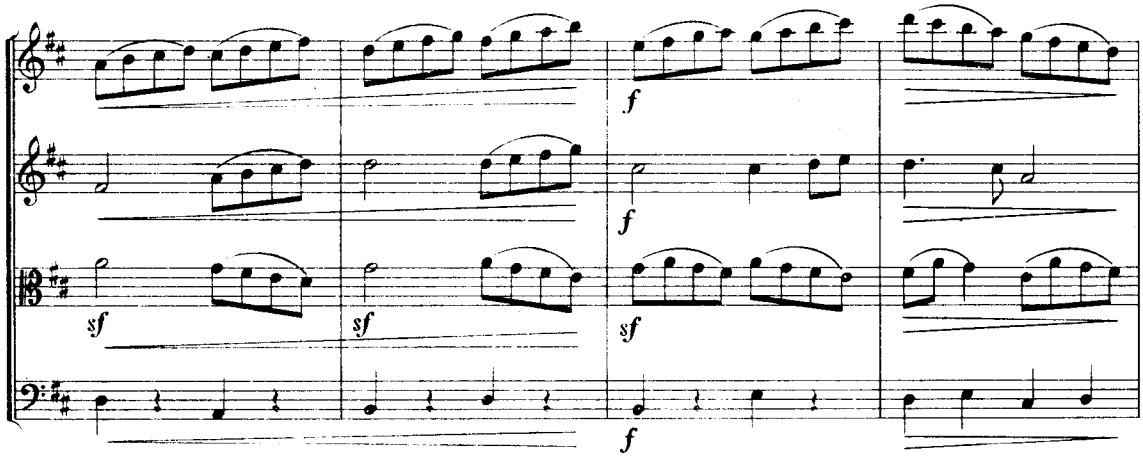
sf
sf
sf
f
f
f

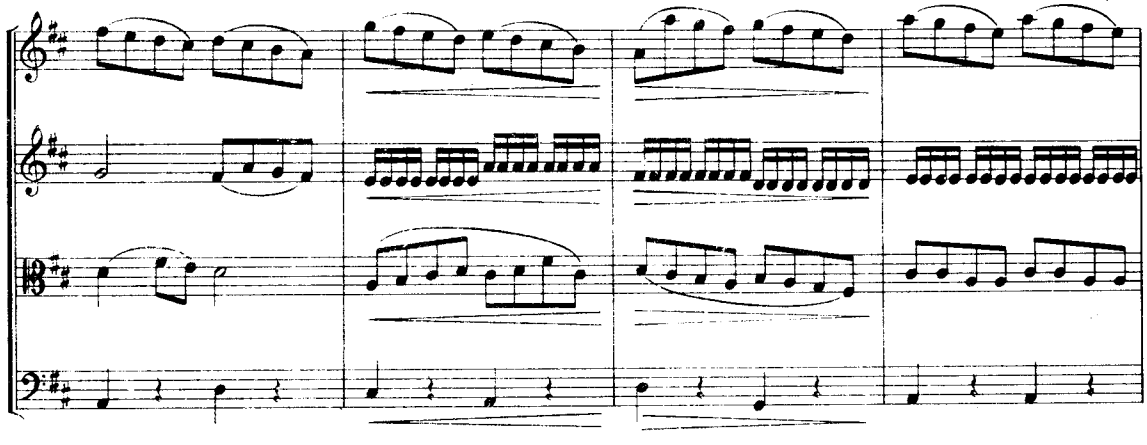

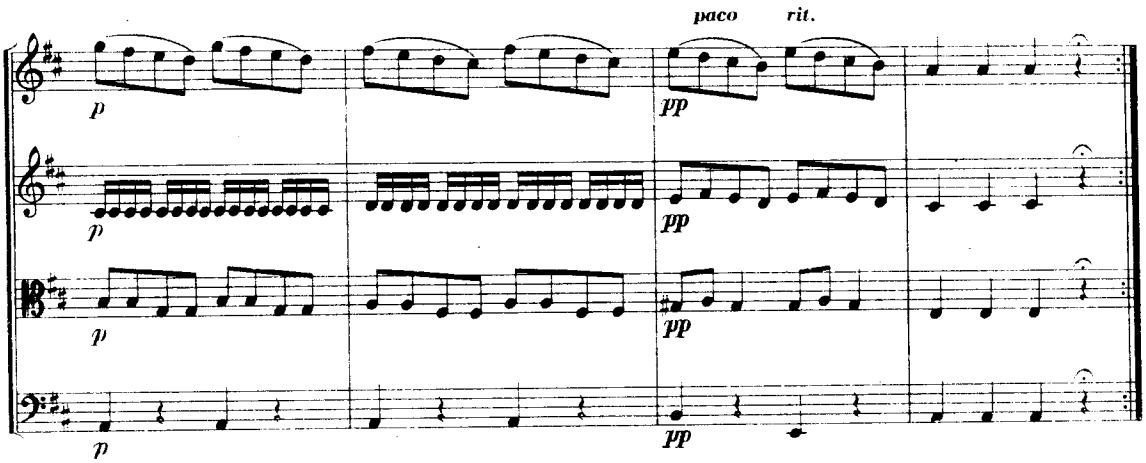
poco rit.
p
pp

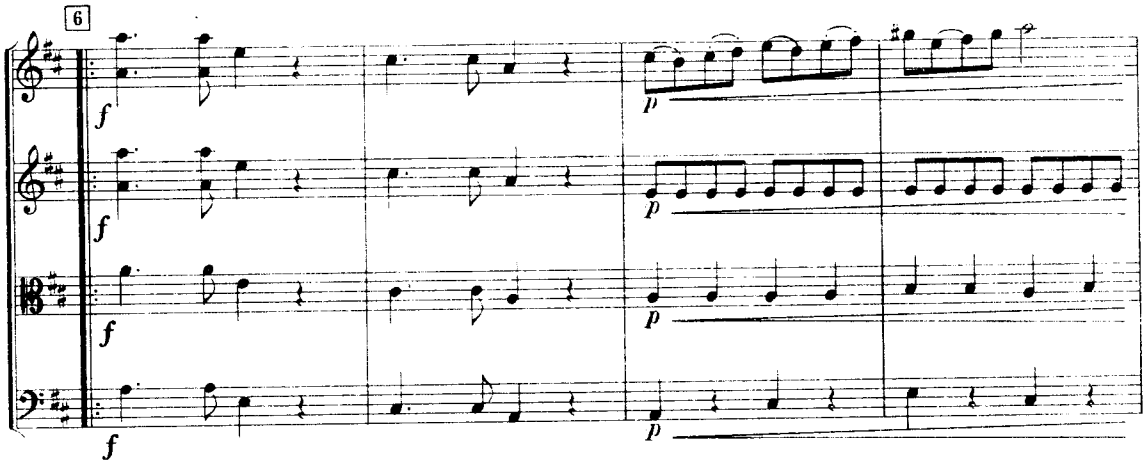
6
f
p

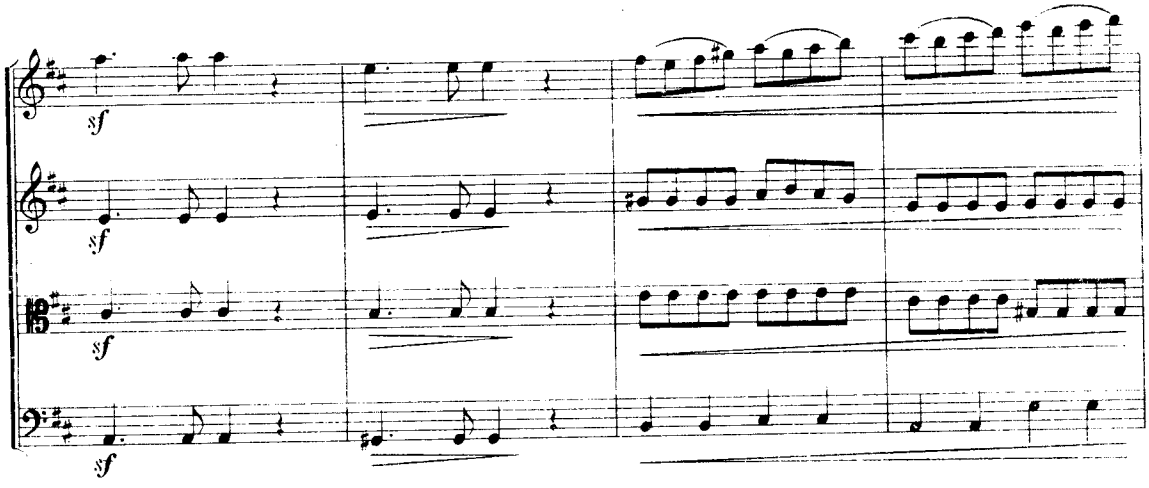
sf

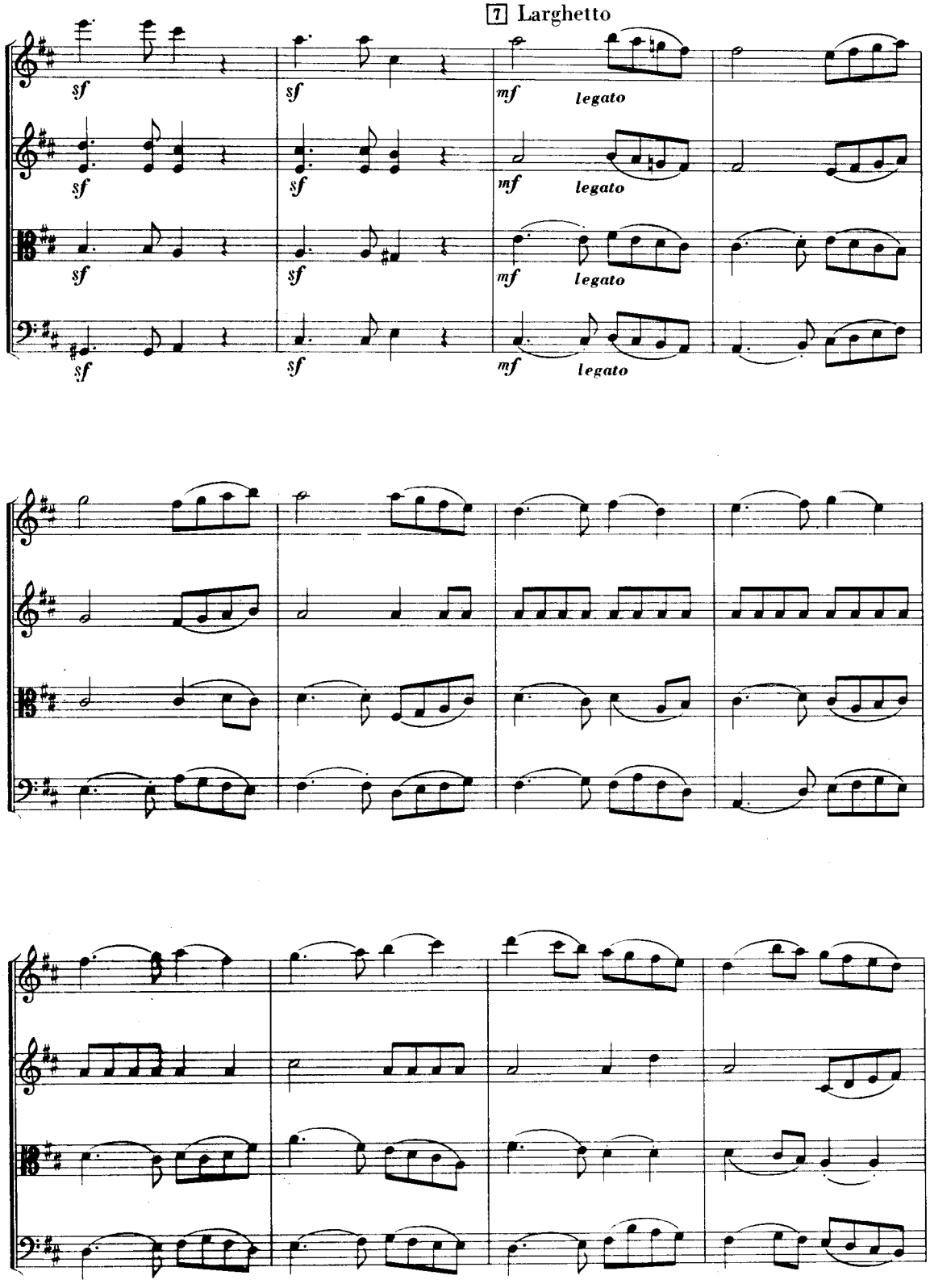
7 Larghetto
sf
mf
legato

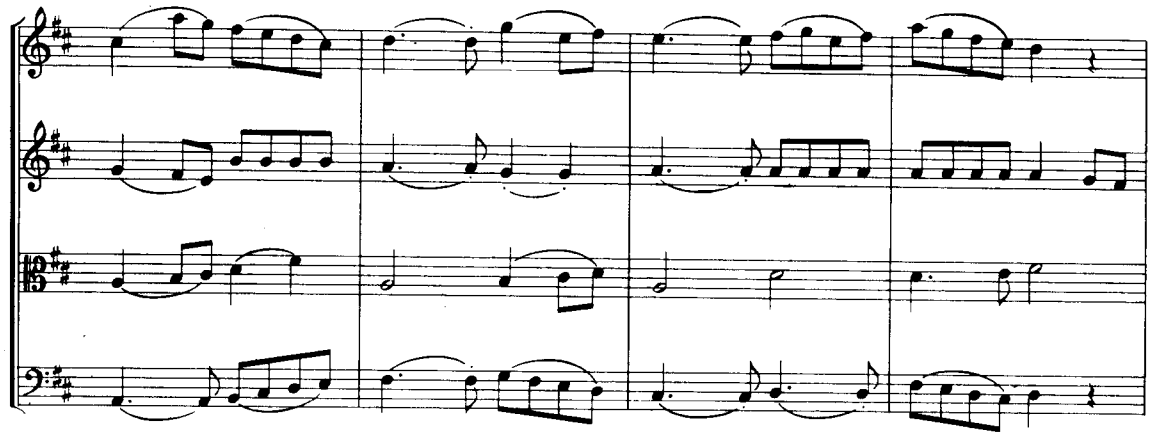

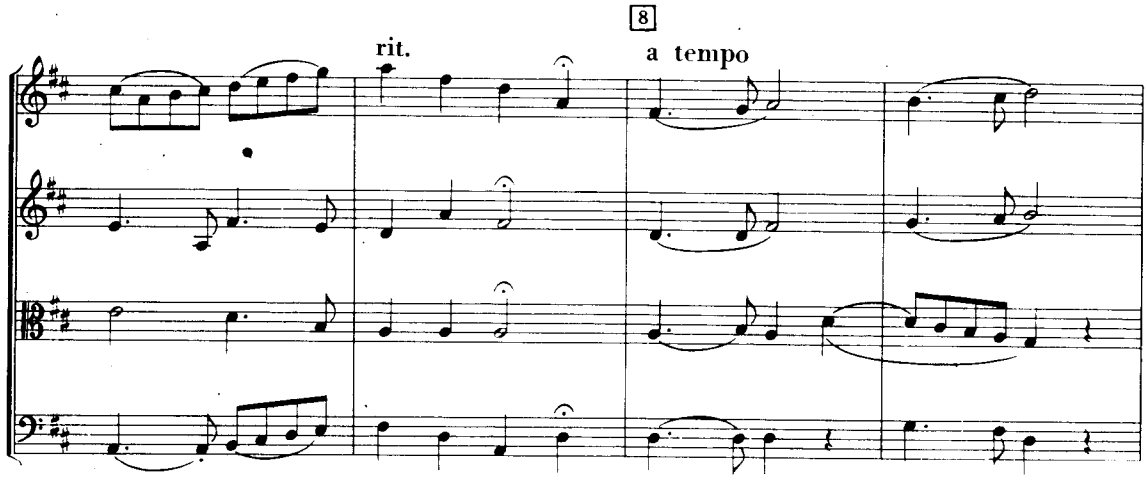
8
rit.
a tempo

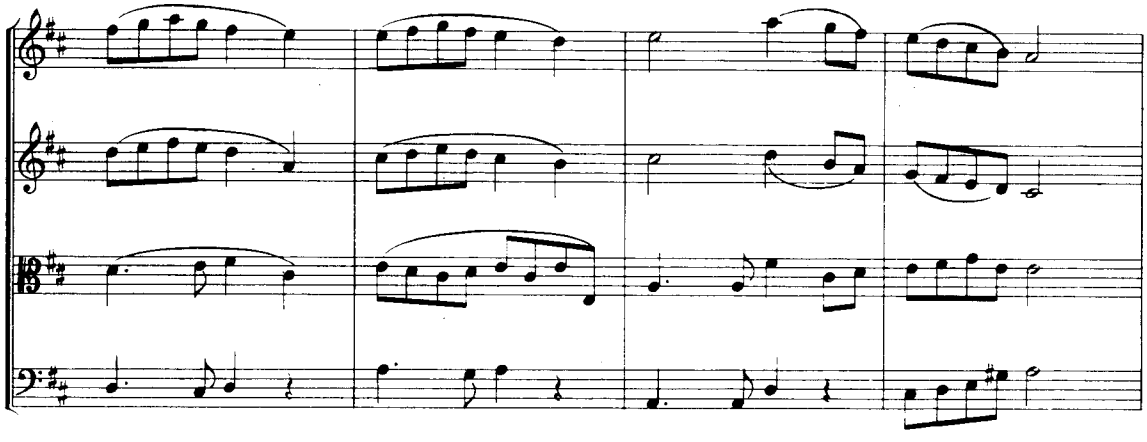

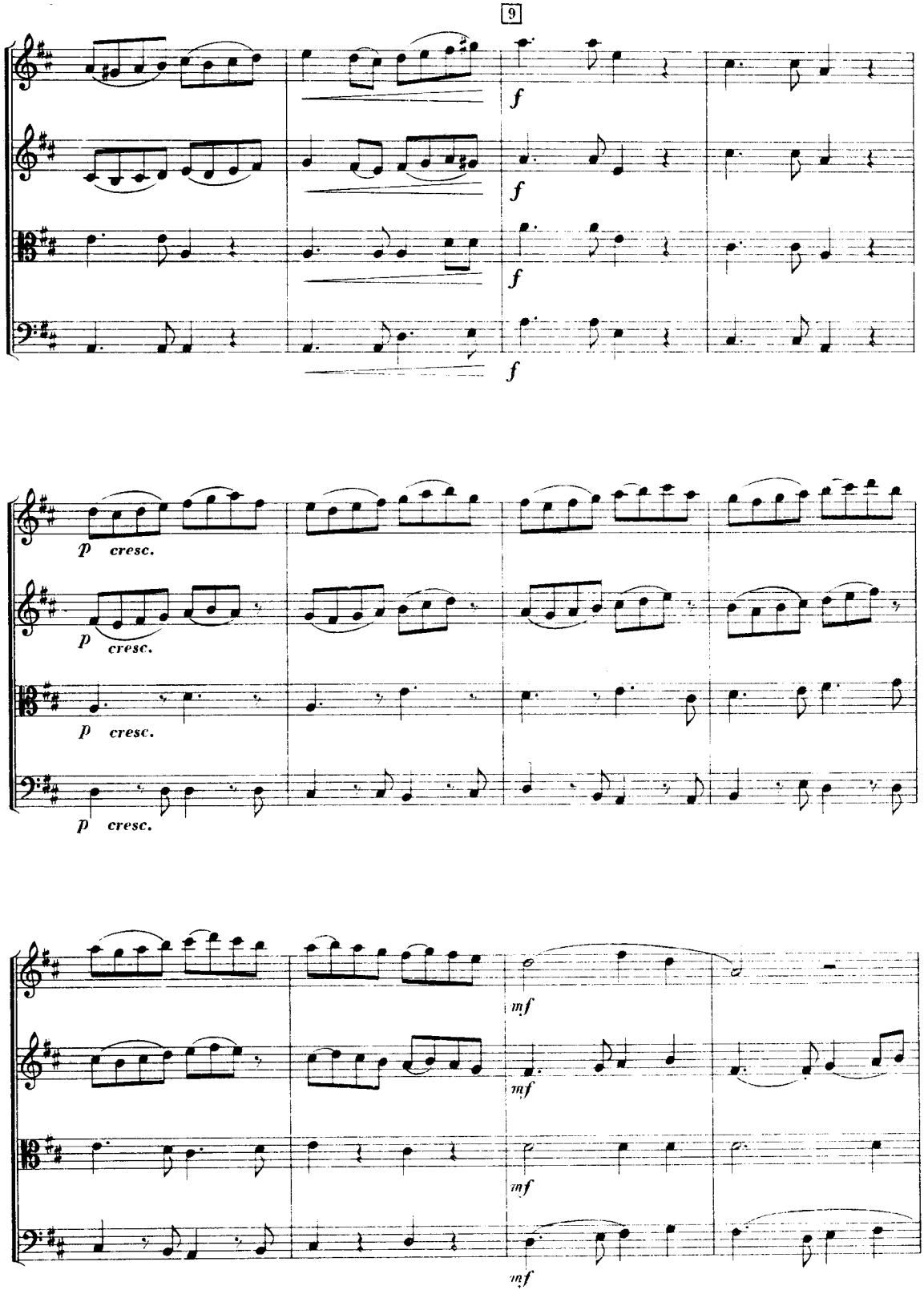
9
f
f
f
f
p cresc.
p cresc.
p cresc.
p cresc.
mf
mf
mf
mf

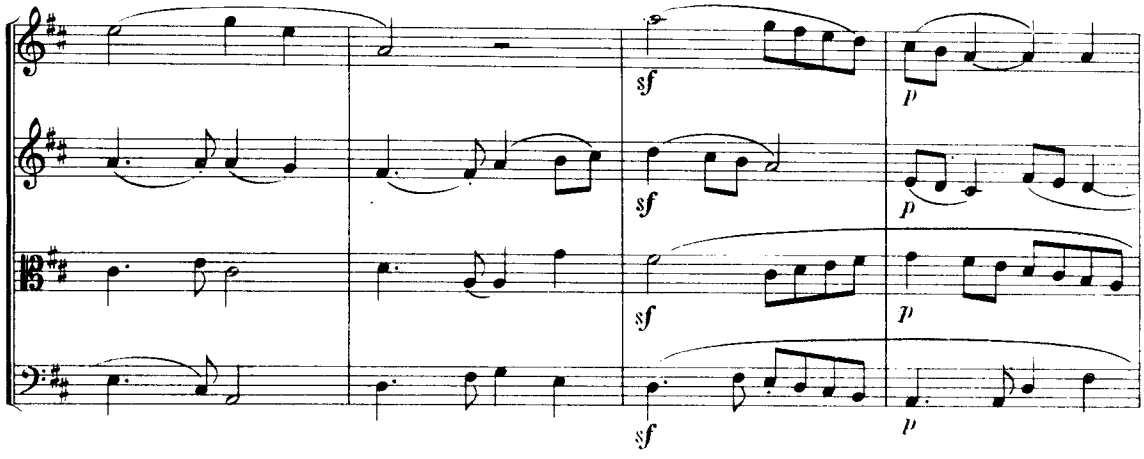
sf
p
sf
p
sf
p
sf
p

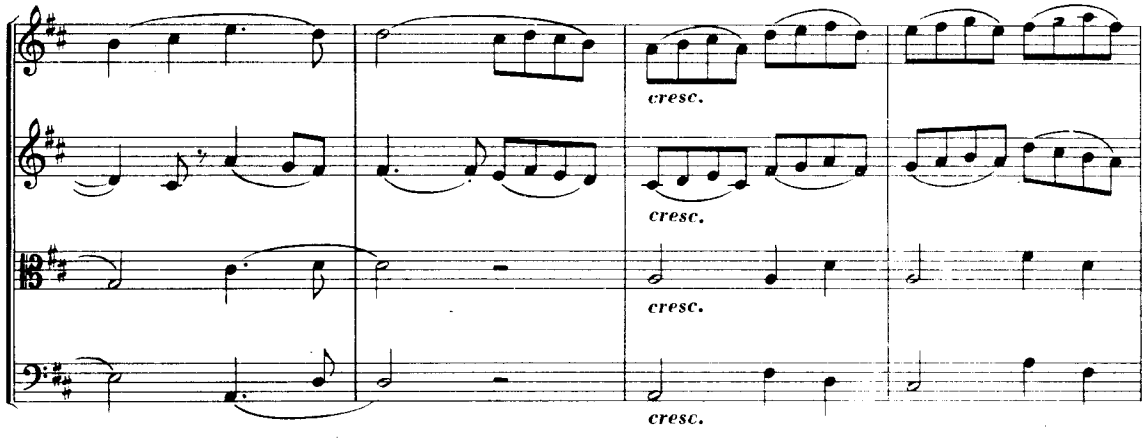
cresc.
cresc.
cresc.
cresc.

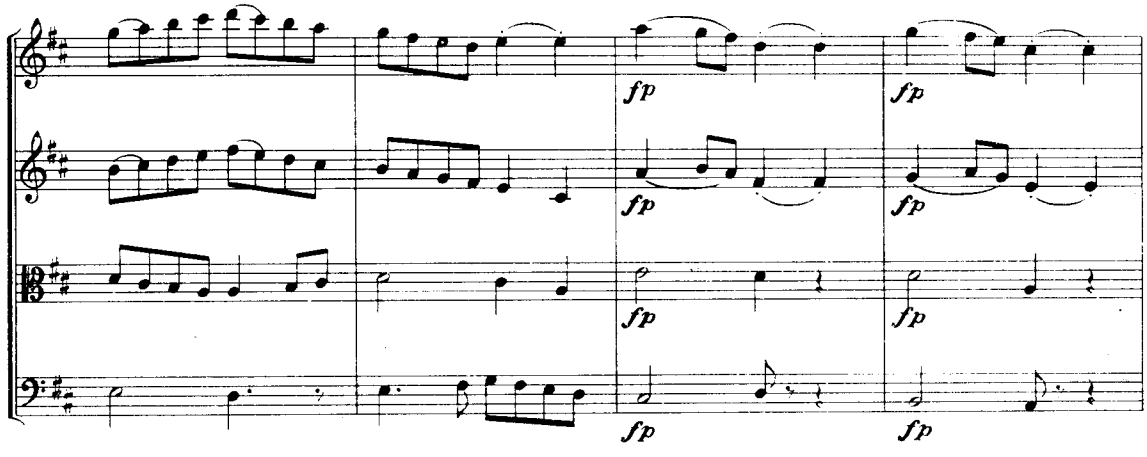
fp
fp
fp
fp
fp
fp
fp
fp

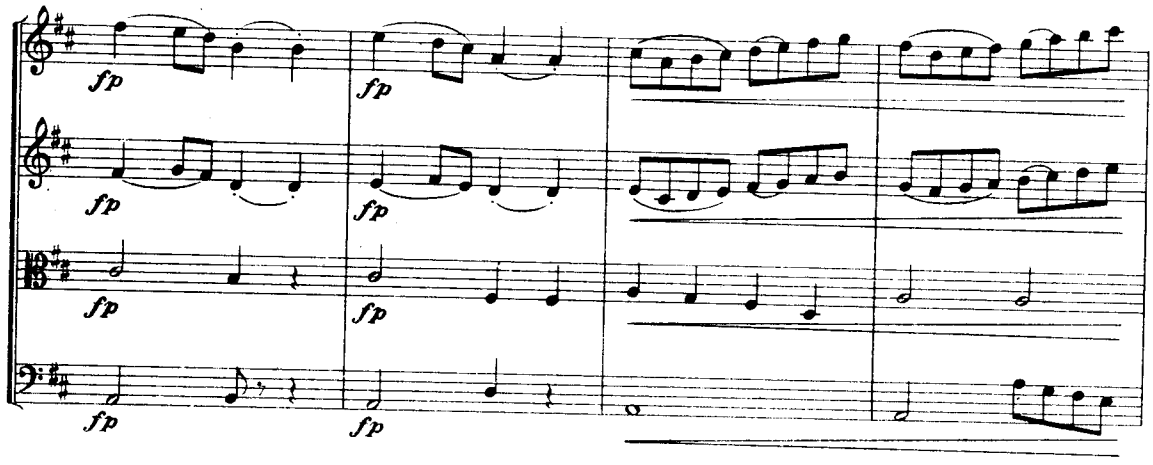
fp
fp
fp
fp
fp
fp
fp
fp

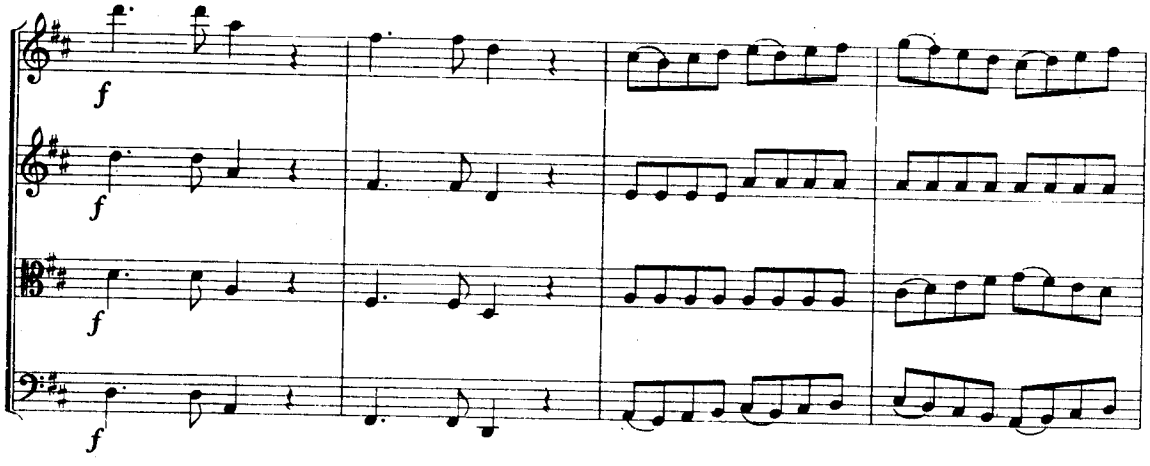
f
f
f
f

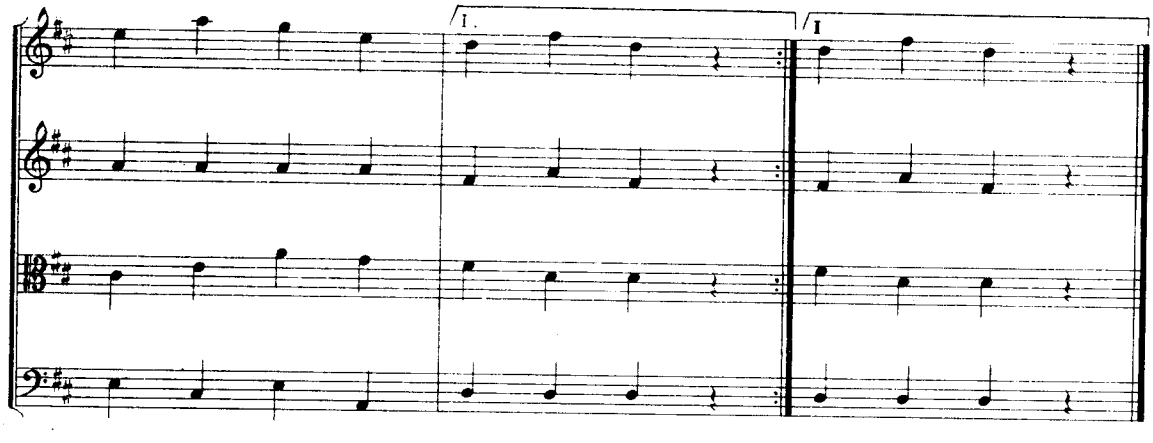
1.
1

Ⅱ. 浪　漫　曲

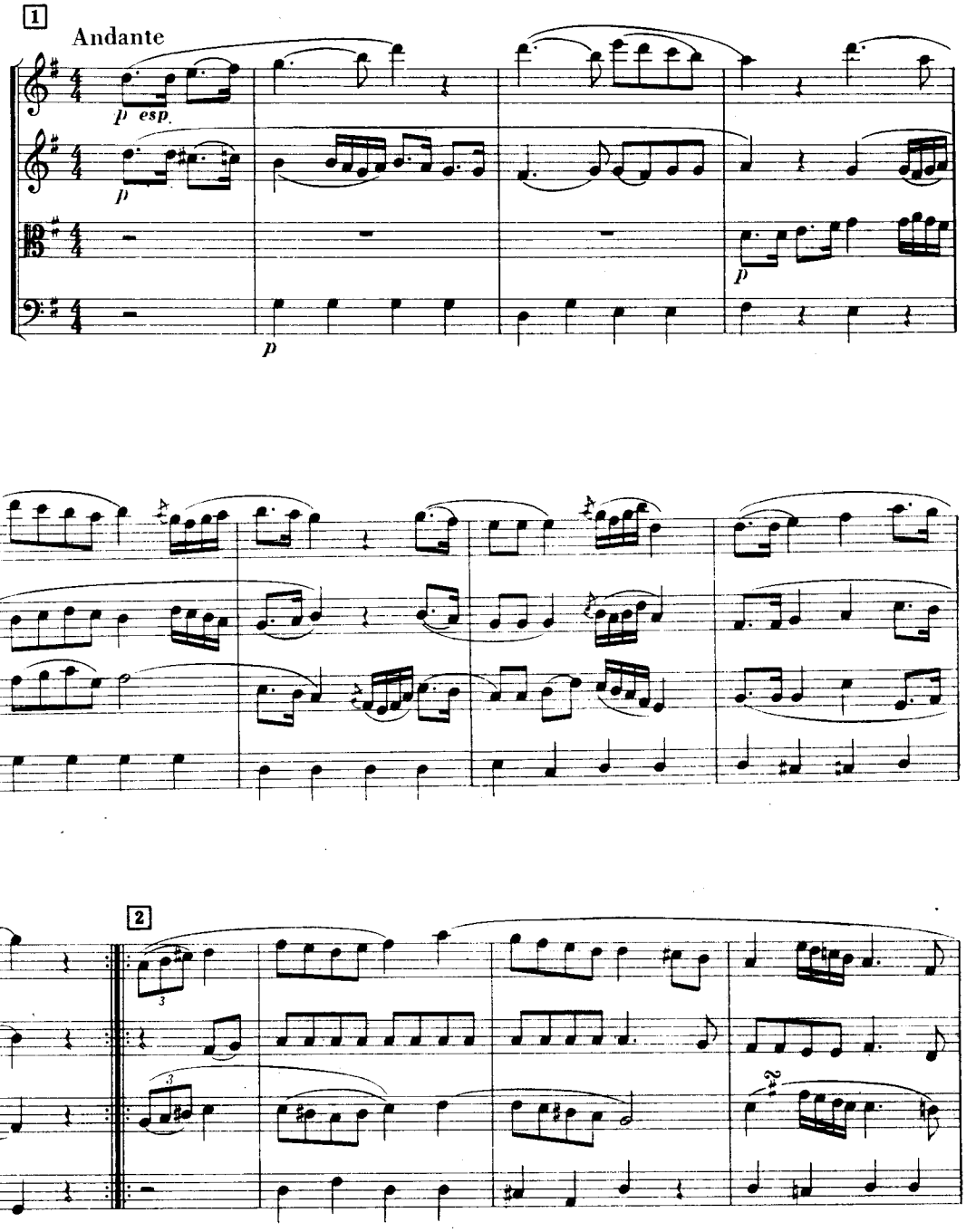

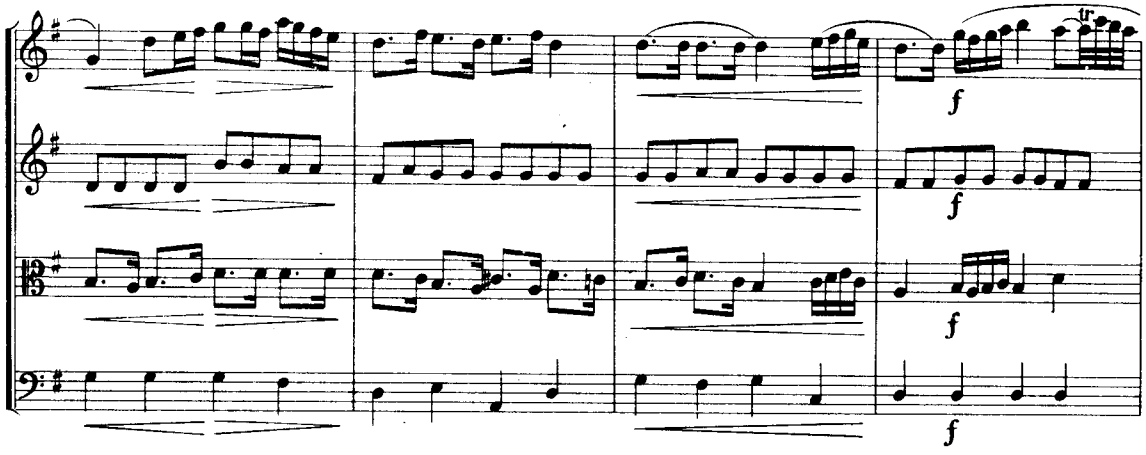
f
f
f
f

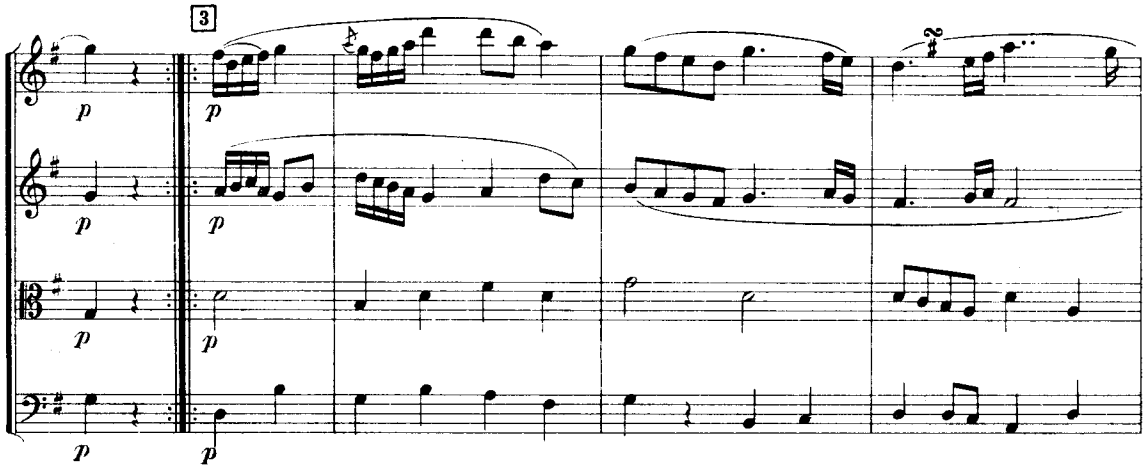
3
p
p
p
p
p
p
p
p

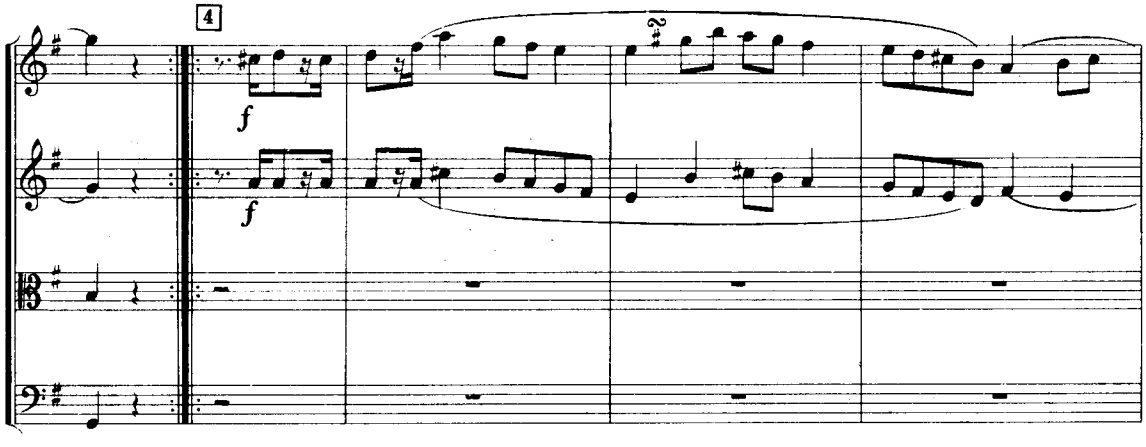
4
f
f

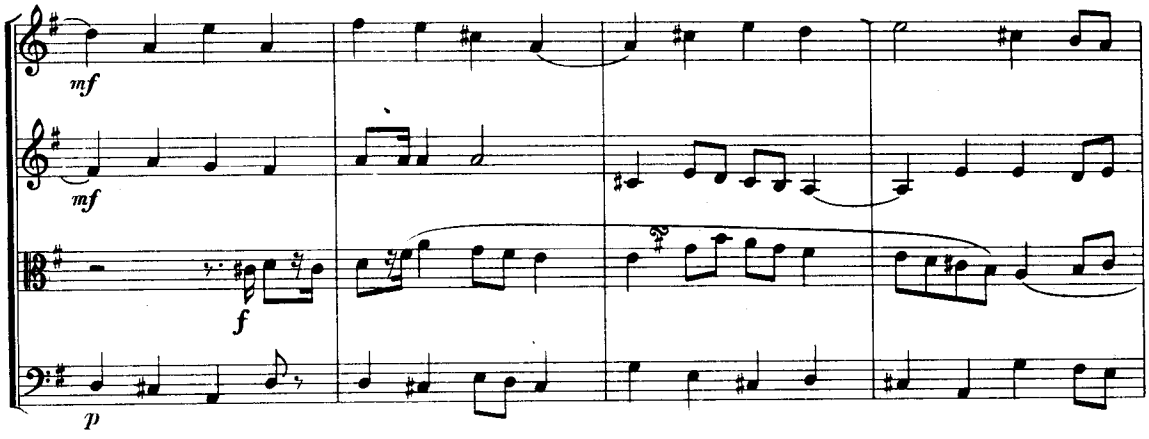
mf
mf
f
p

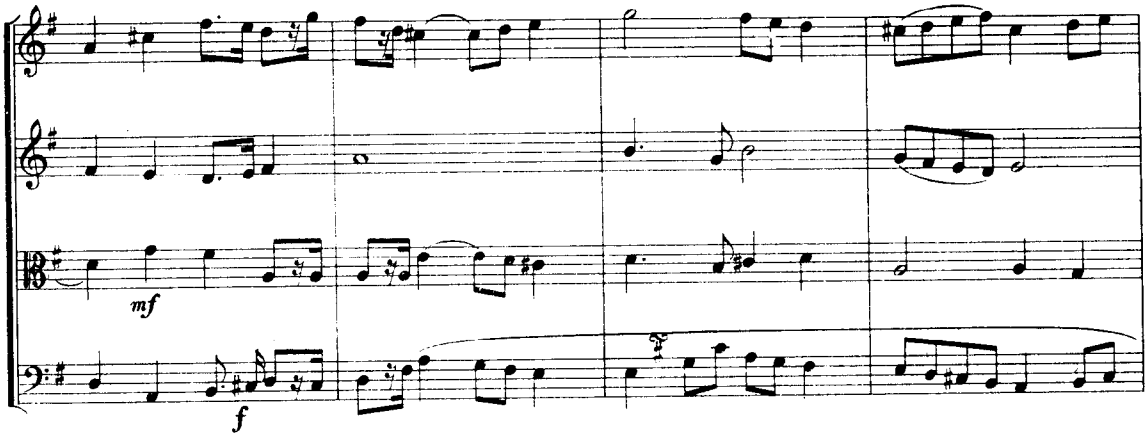
mf
f

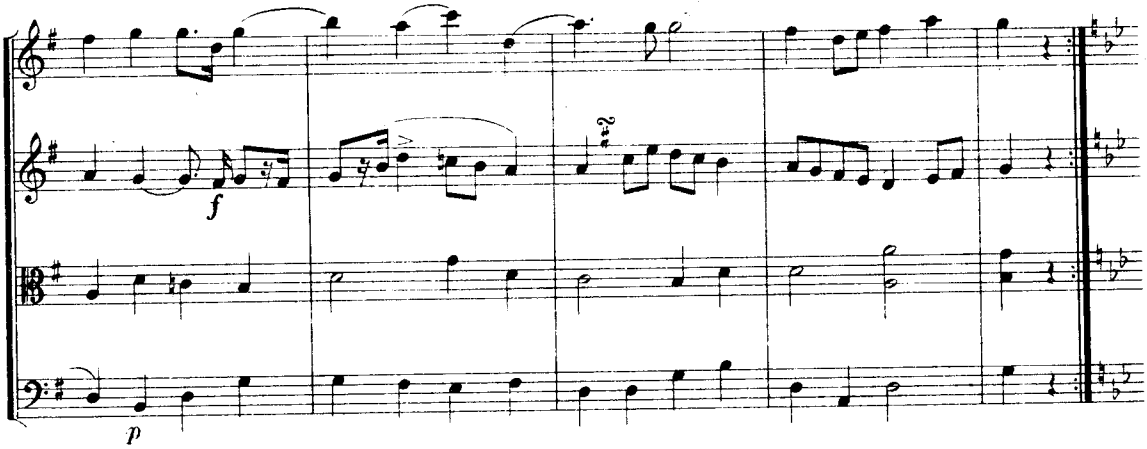
f
p

5

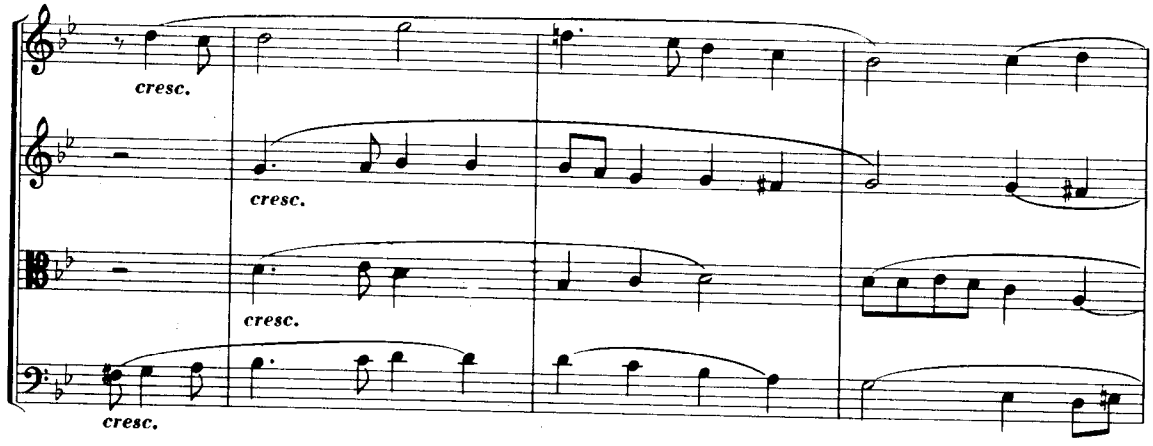

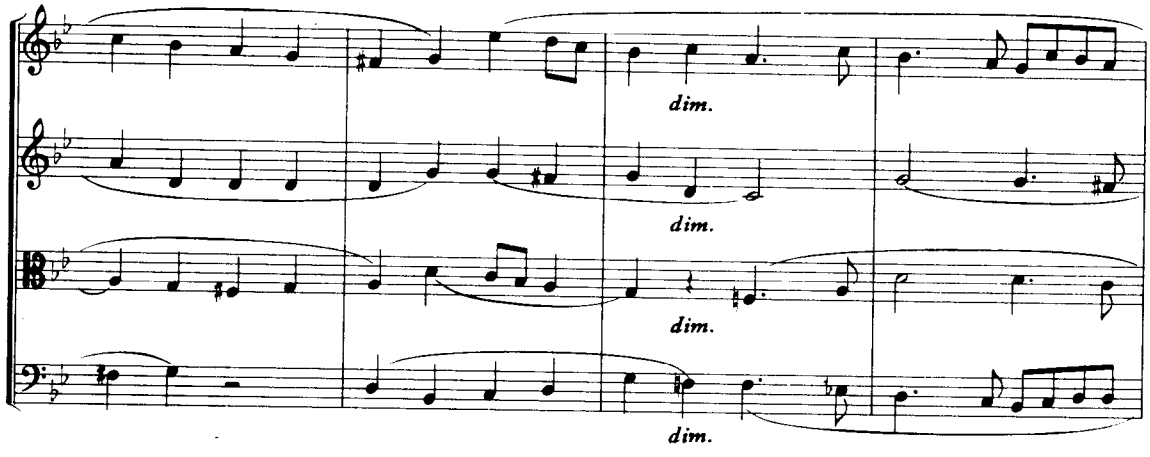

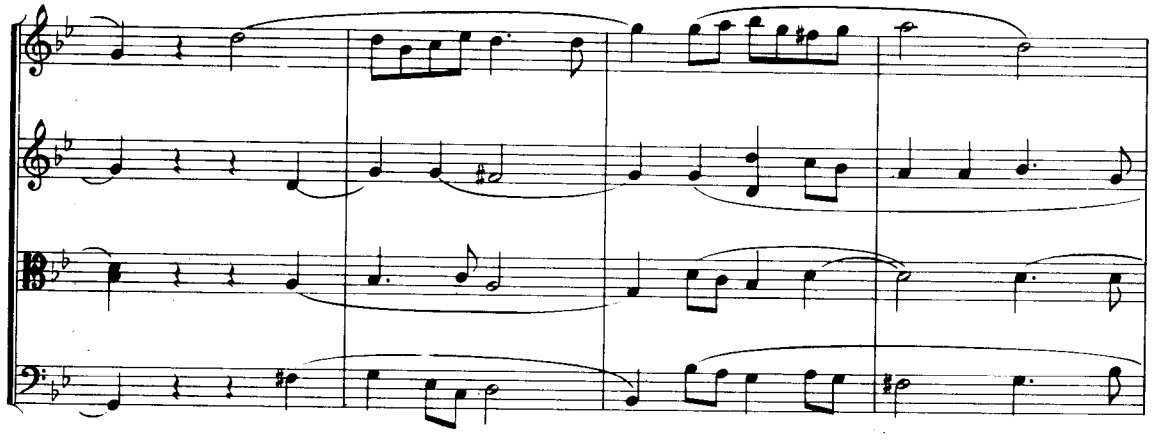

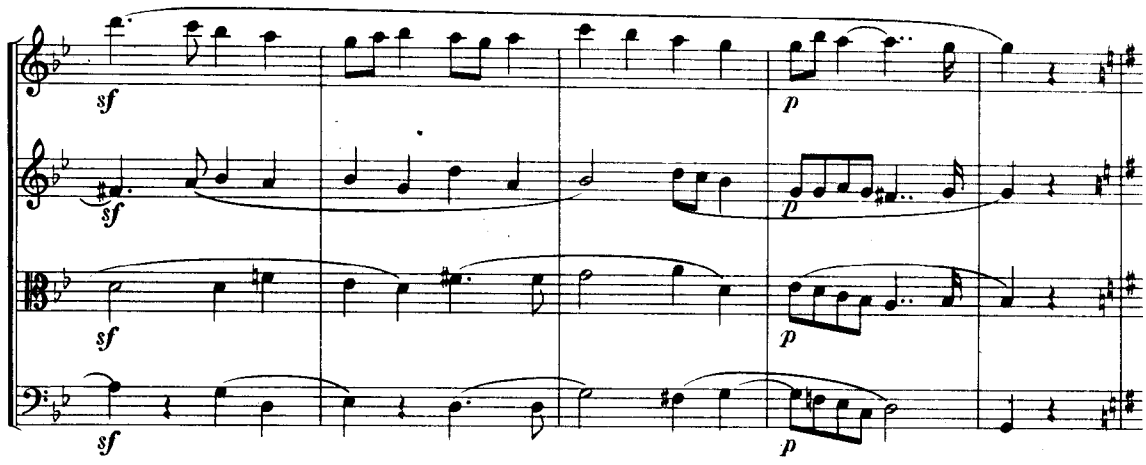
sf
sf
sf
sf
p
p
p
p

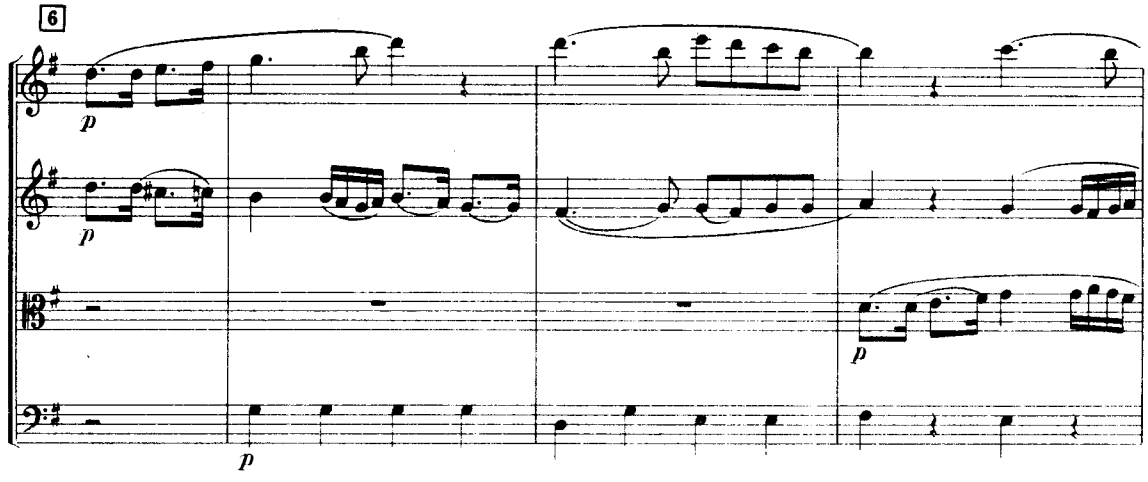
6
p
p
p
p

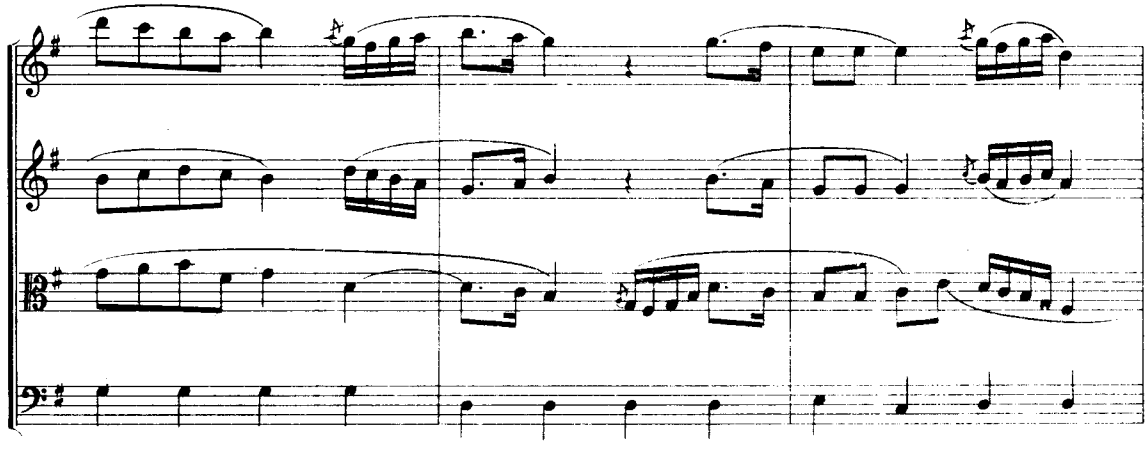

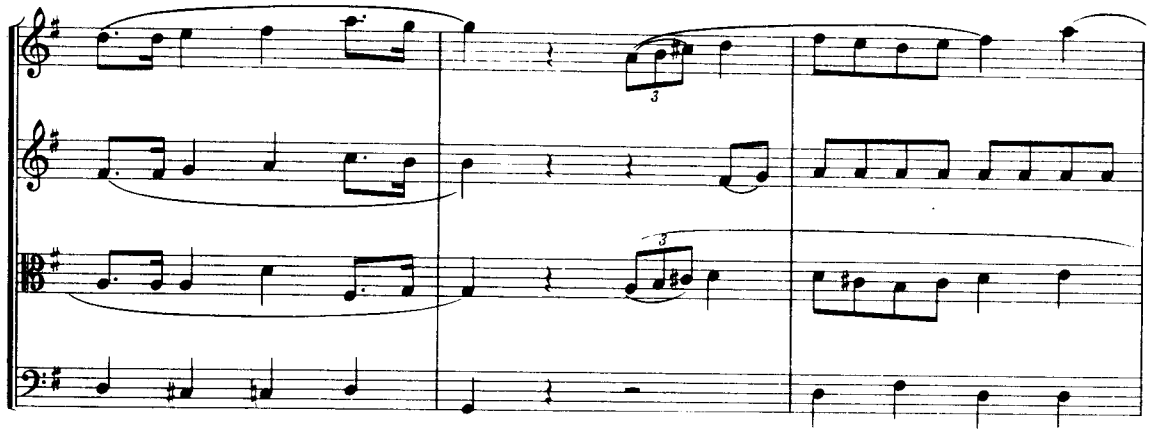

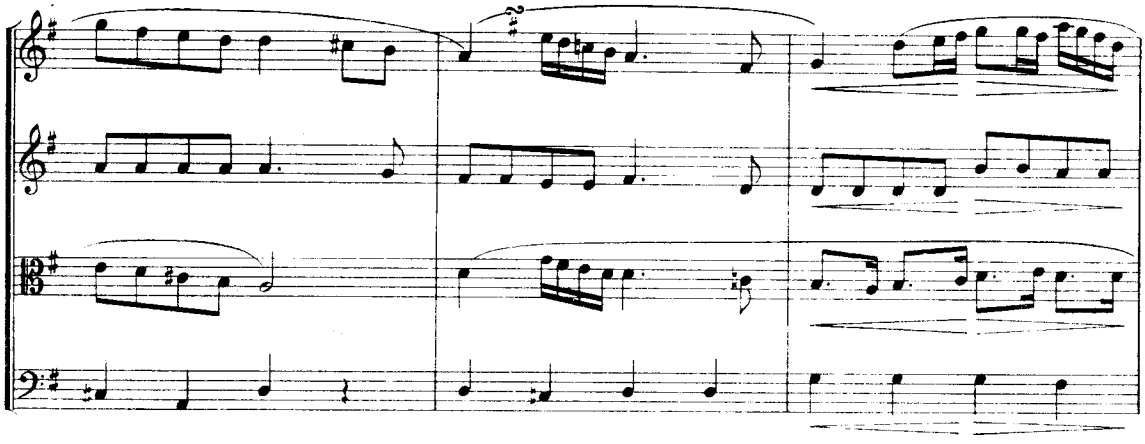

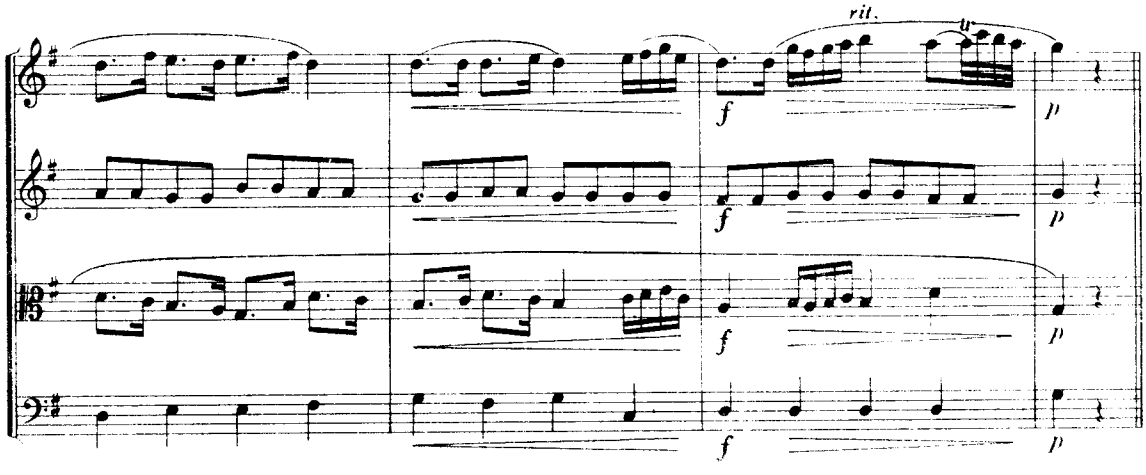
rit.
f
p

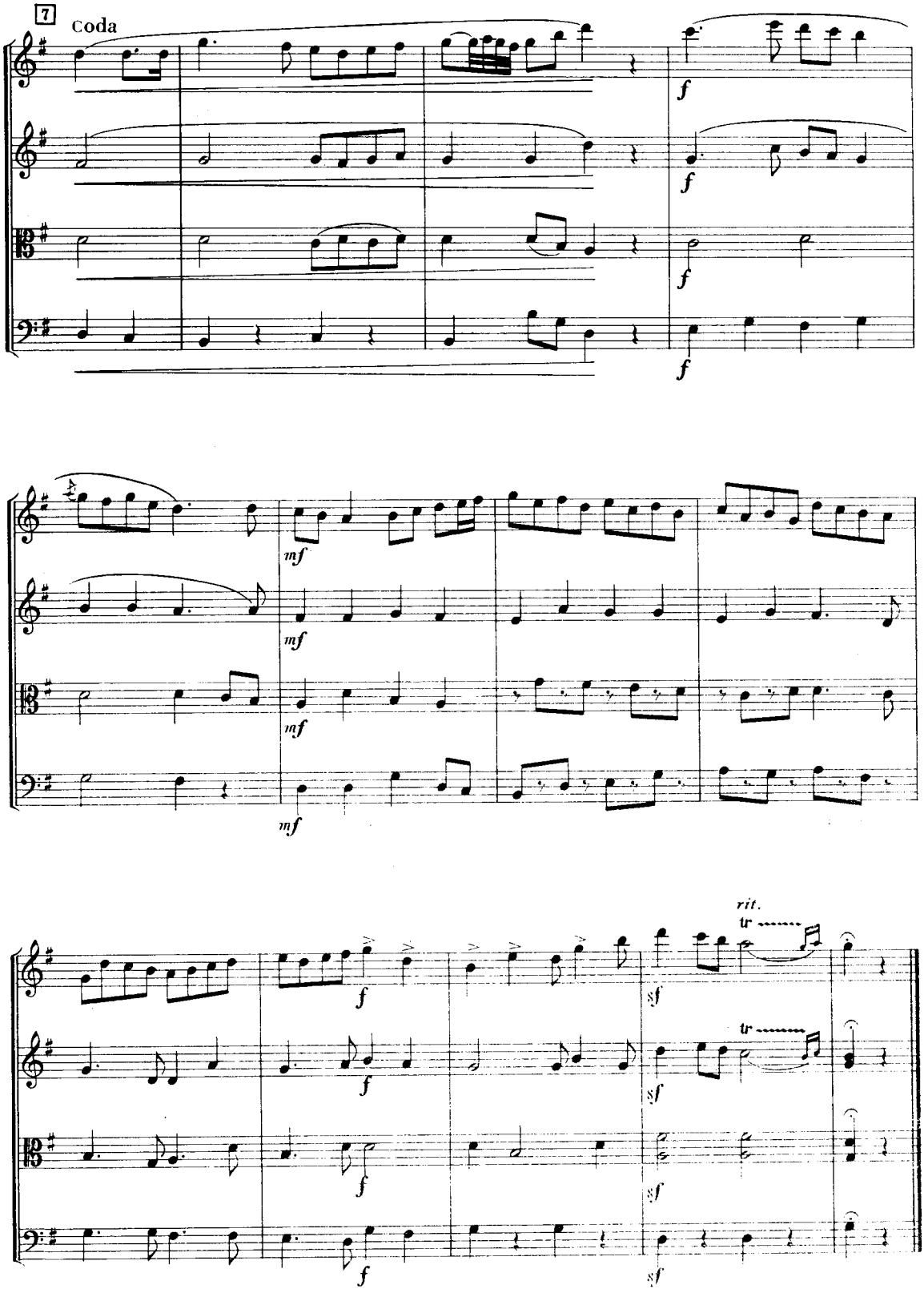
7
Coda
f
mf
rit.
tr
sf

Ⅲ. 小 步 舞 曲

Allegretto

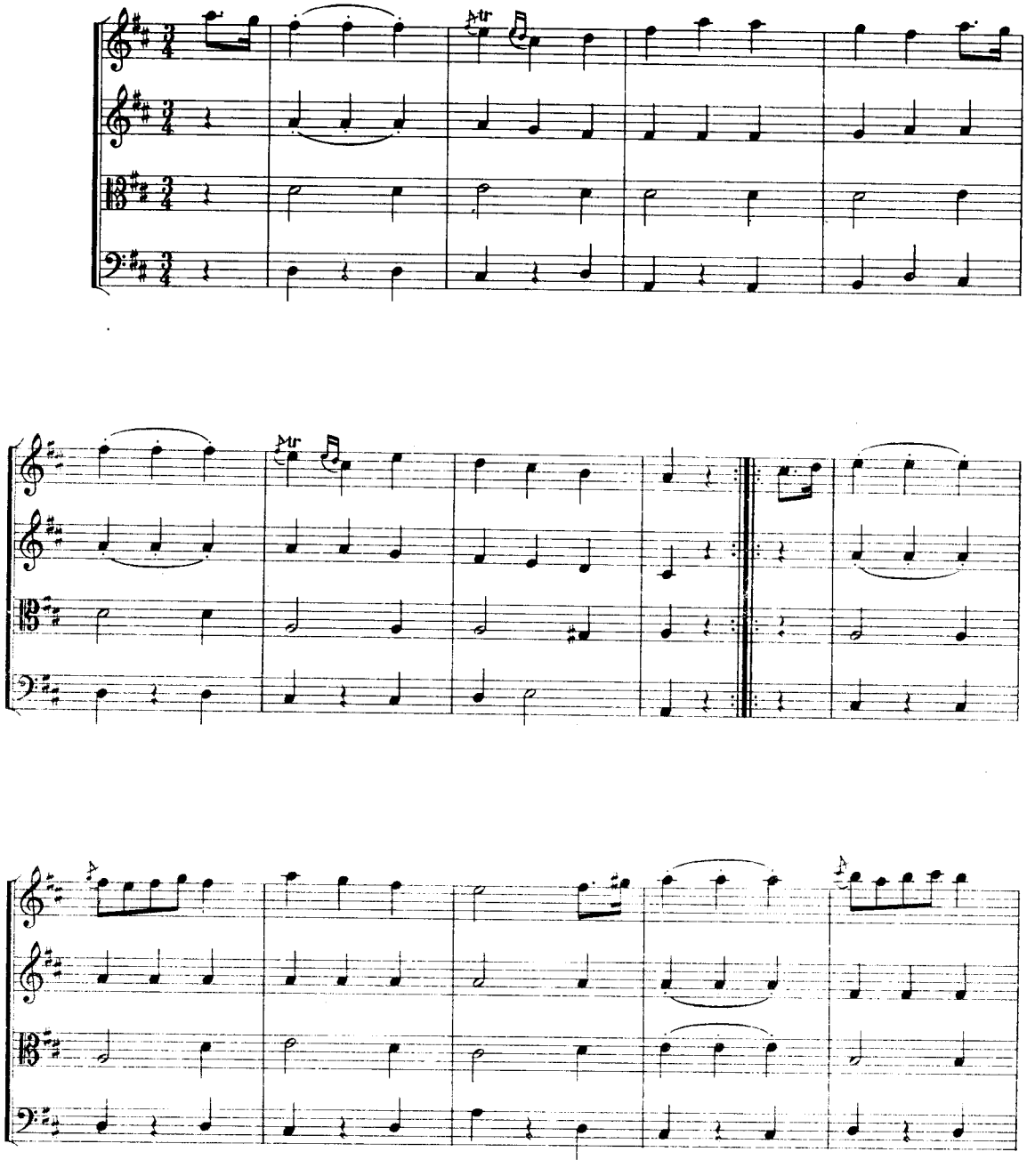

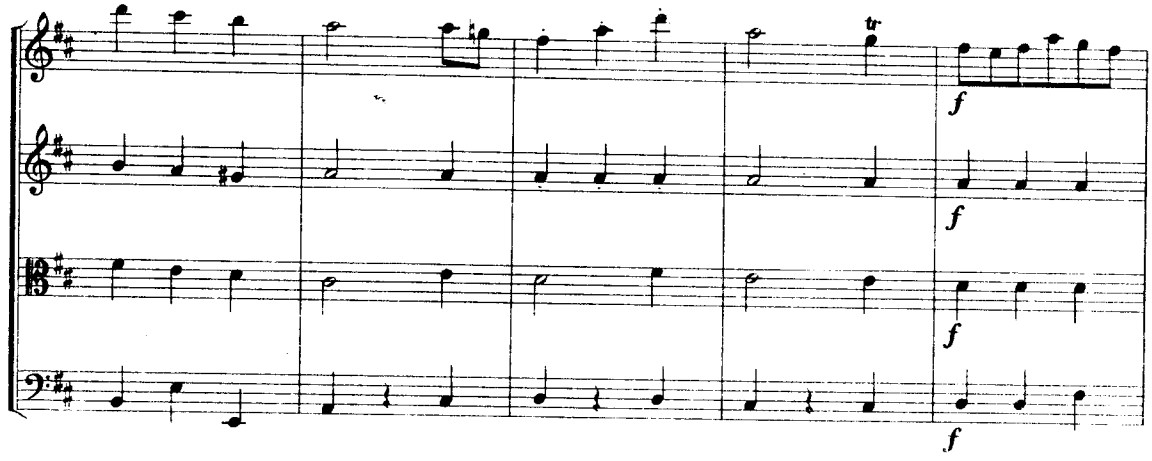
tr
f
f
f
f

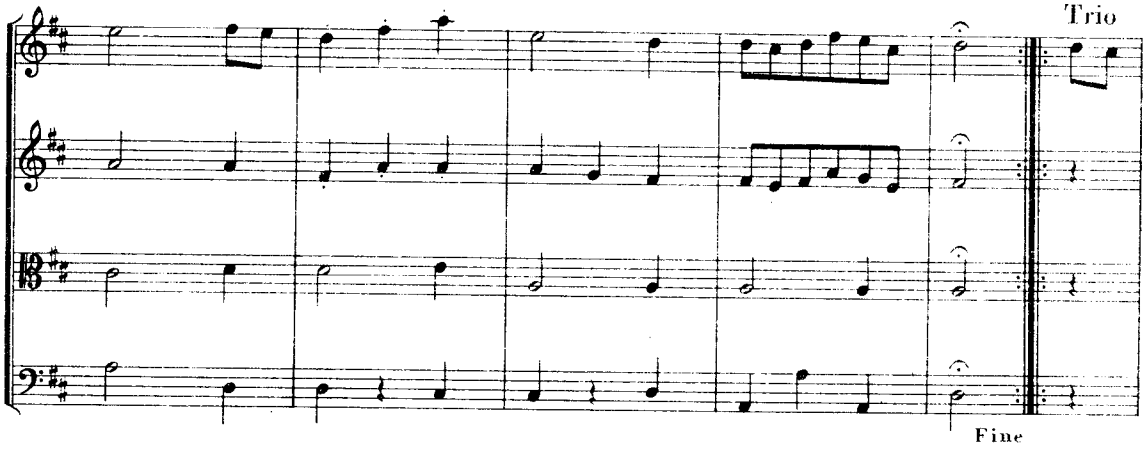
Trio
Fine

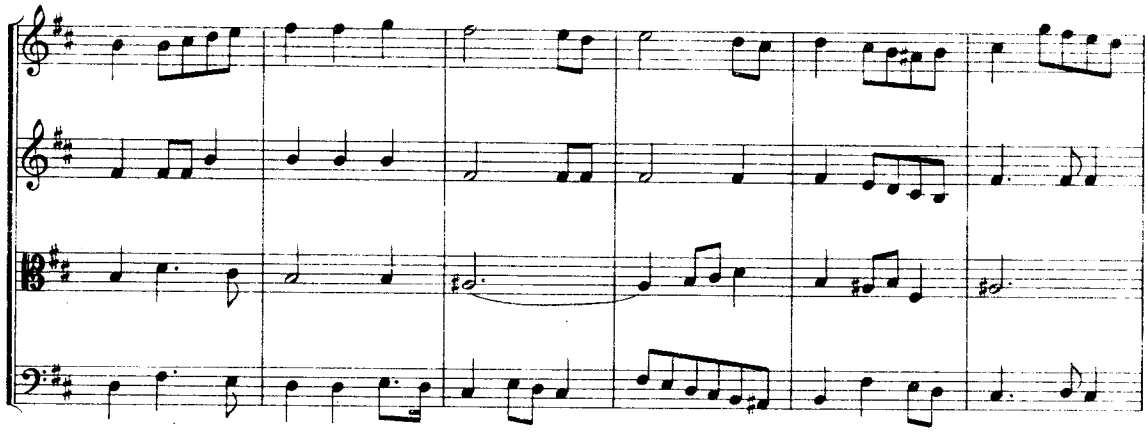

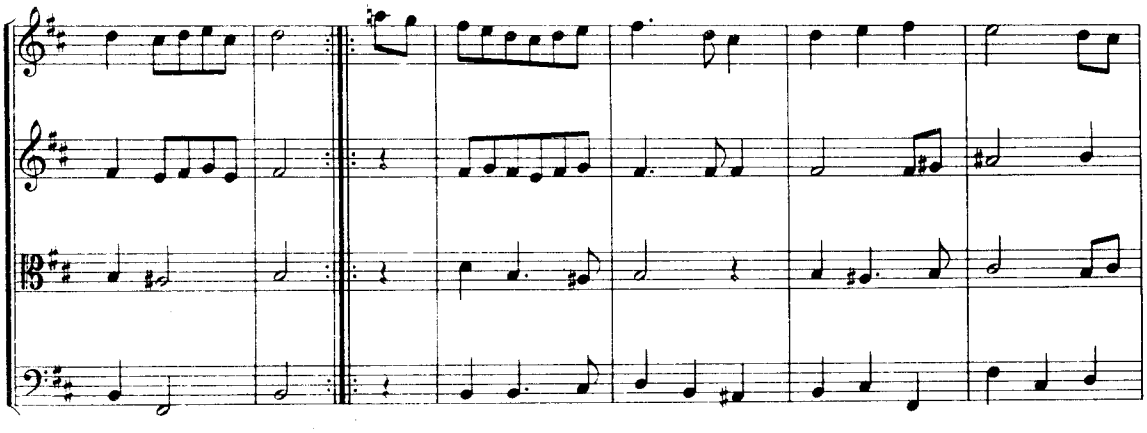

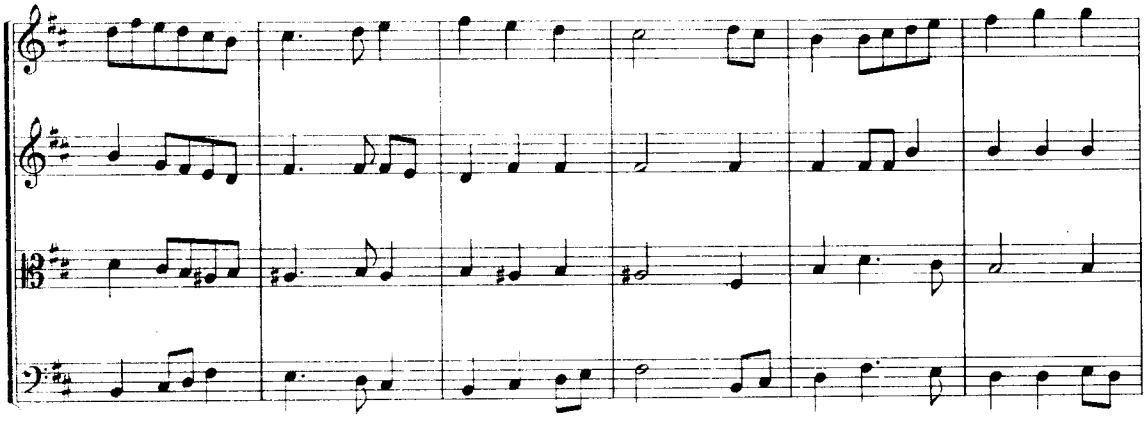

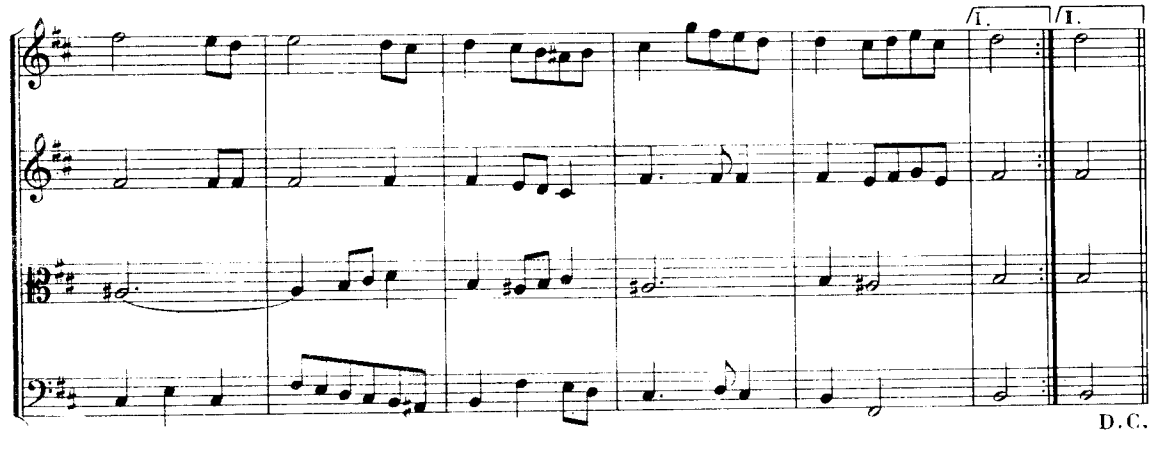
1.
1.
D.C.

Ⅳ. 回　旋　曲

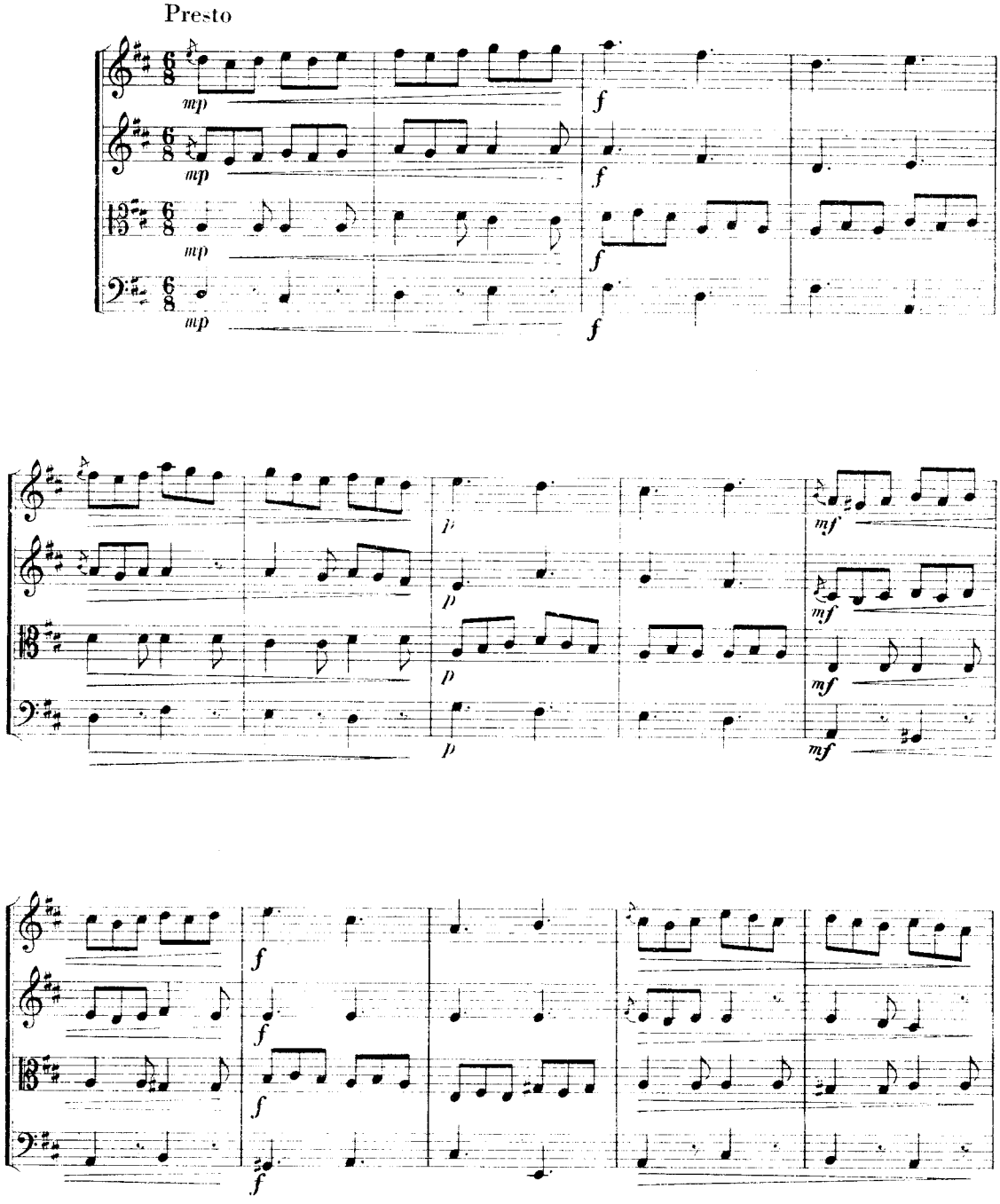

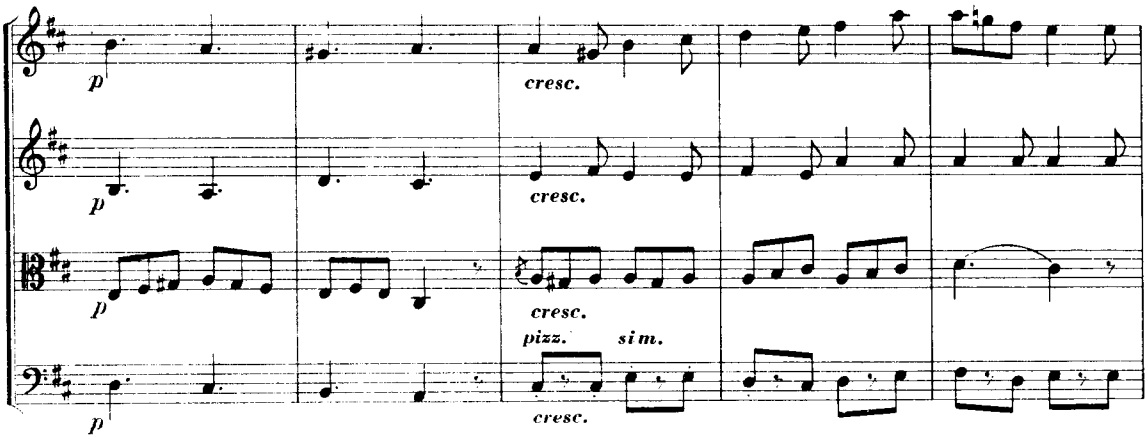
p
cresc.
p
cresc.
p
cresc.
pizz.
sim.
p
cresc.

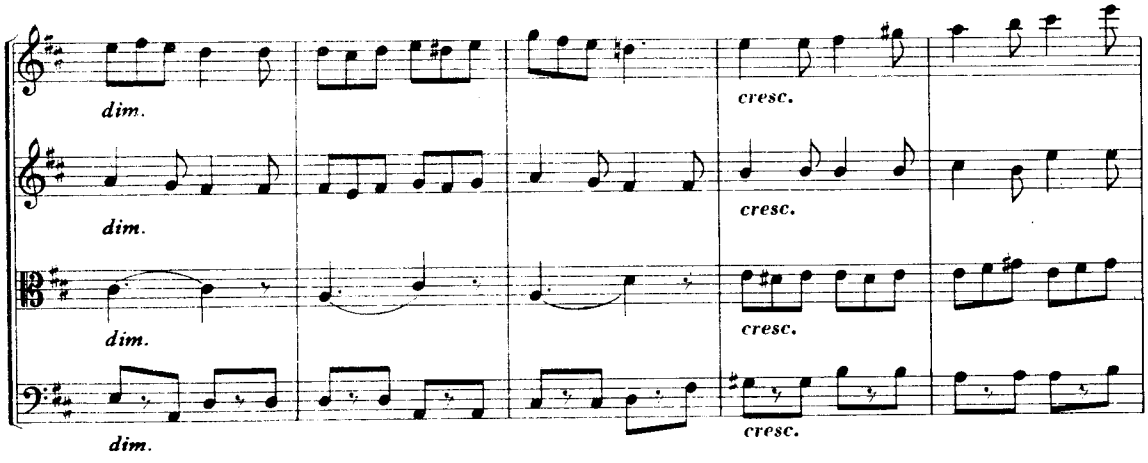
dim.
cresc.
dim.
cresc.
dim.
cresc.
dim.
cresc.

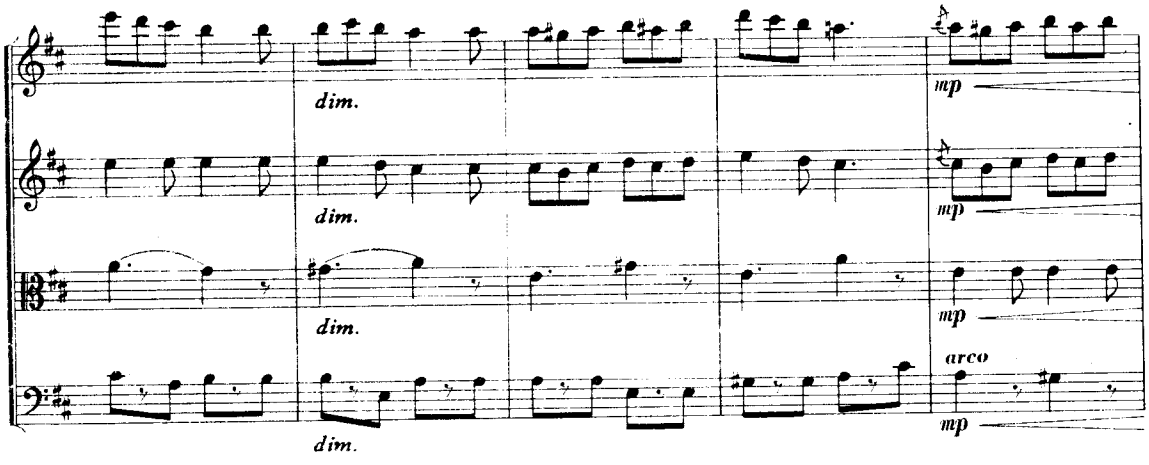
dim.
mp
dim.
mp
dim.
mp
arco
dim.
mp

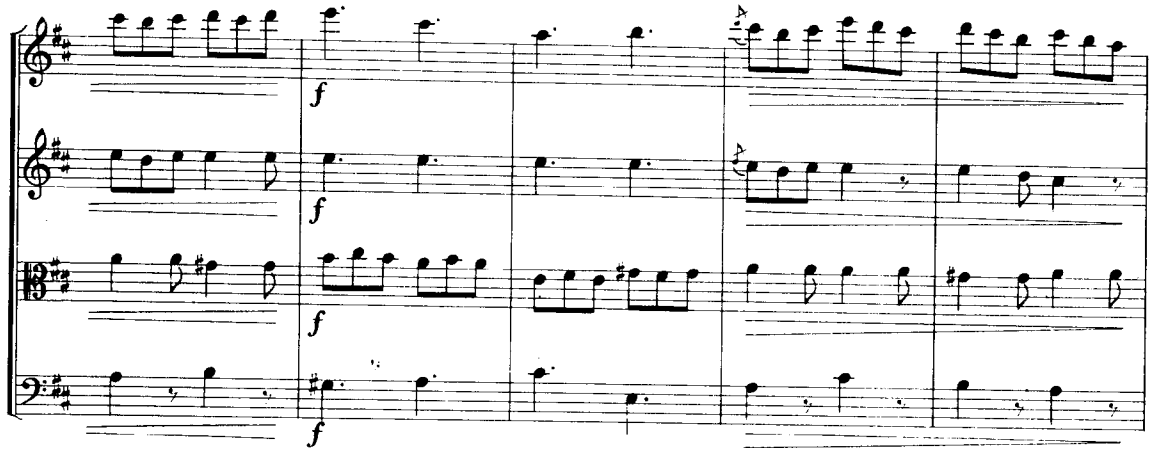
f
f
f
f

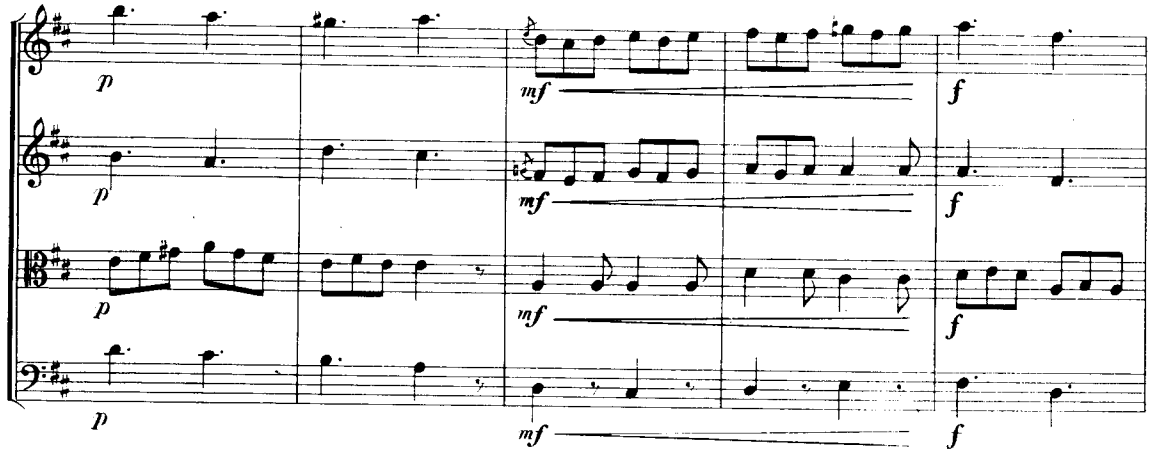
p
p
p
p
mf
mf
mf
f
f
f

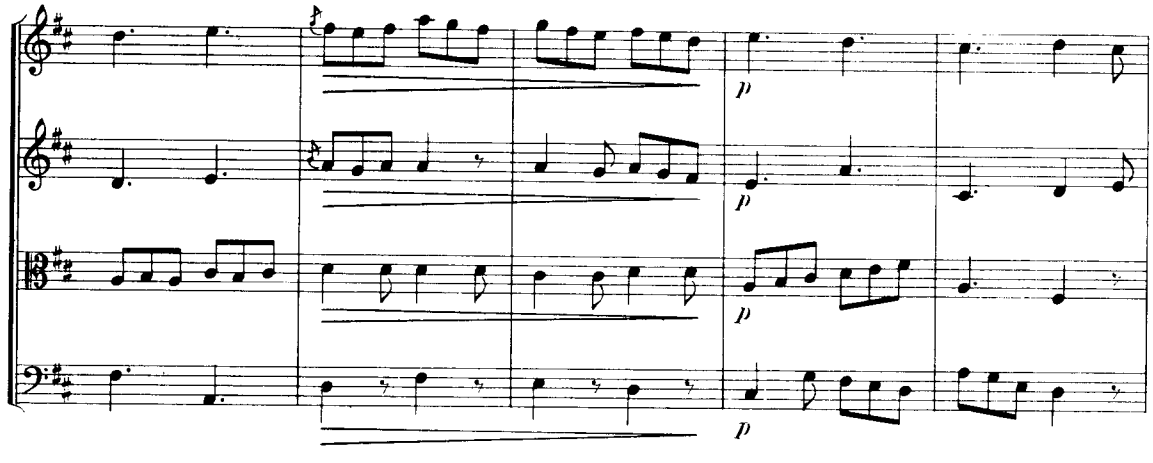
p
p
p
p

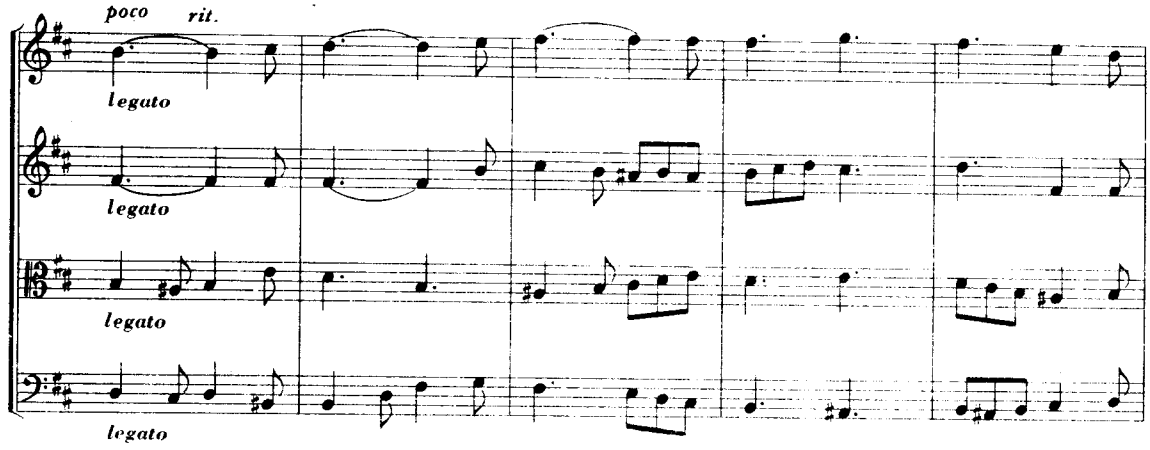
poco rit.
legato
legato
legato
legato

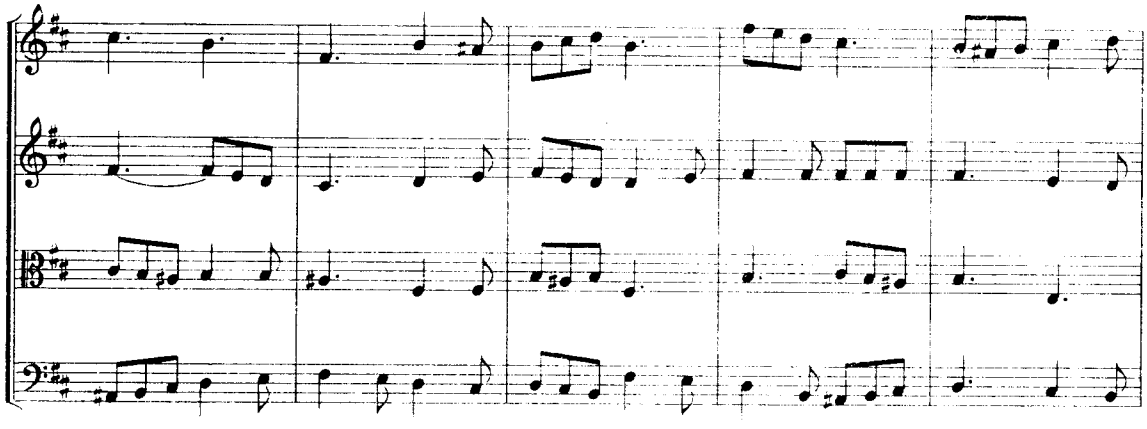

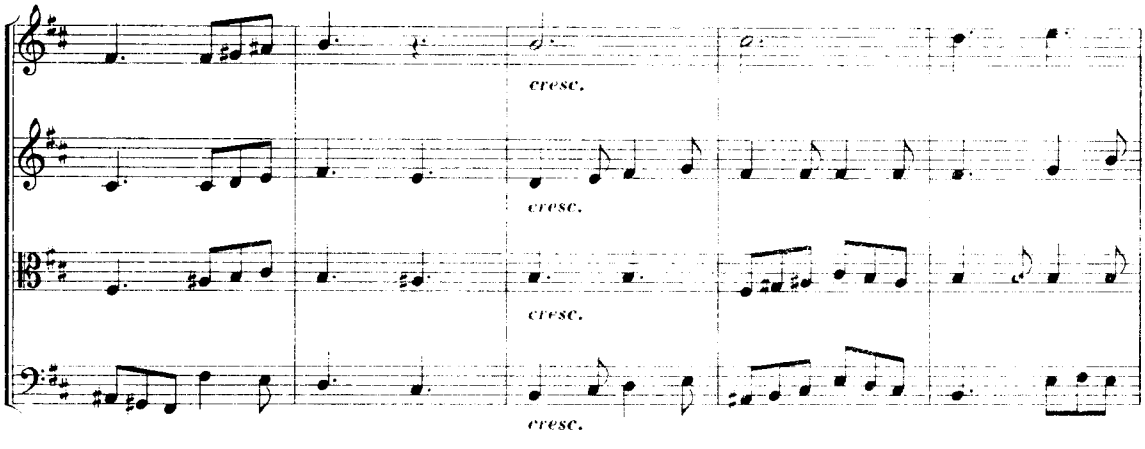
cresc.
cresc.
cresc.
cresc.

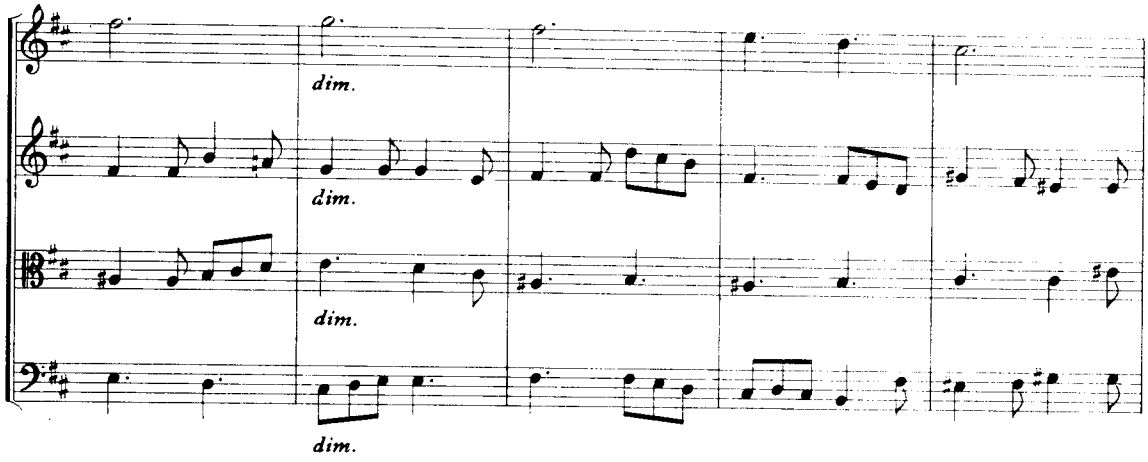
dim.
dim.
dim.
dim.

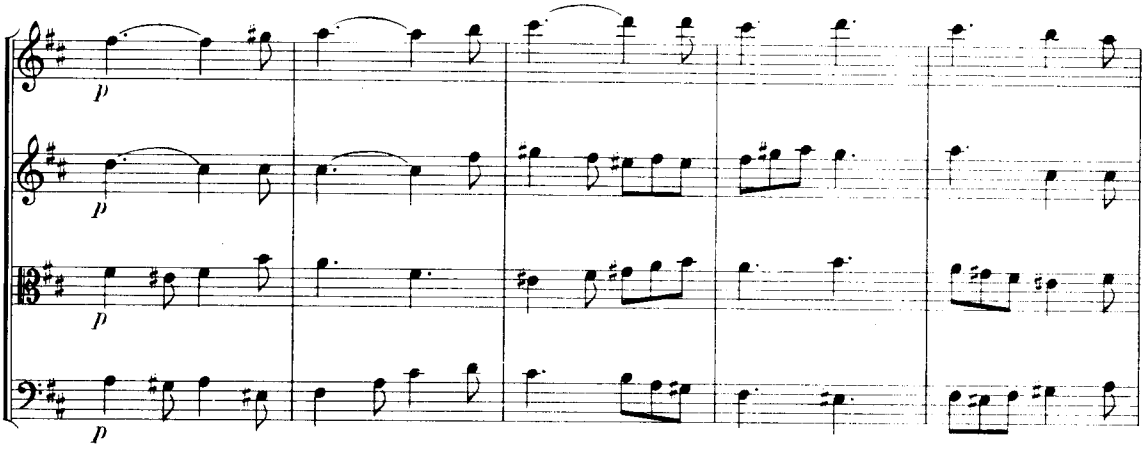
p
p
p
p

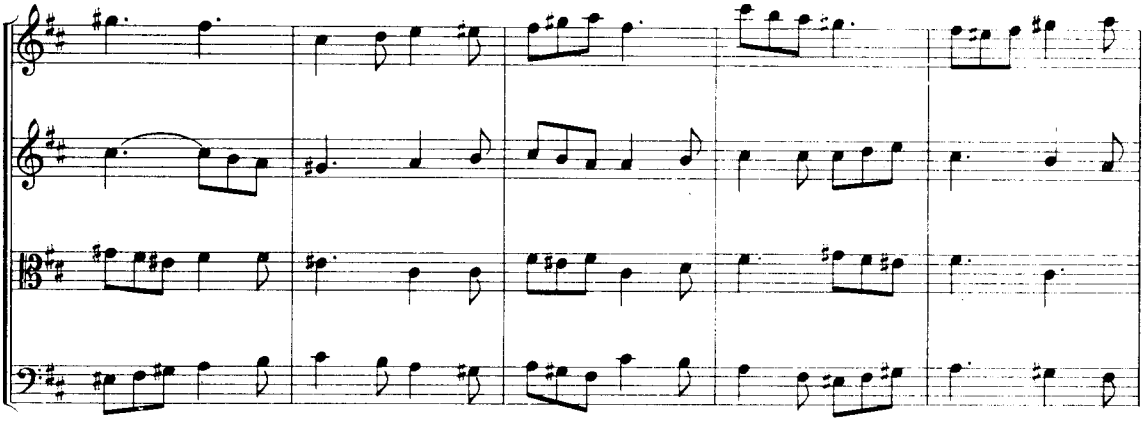

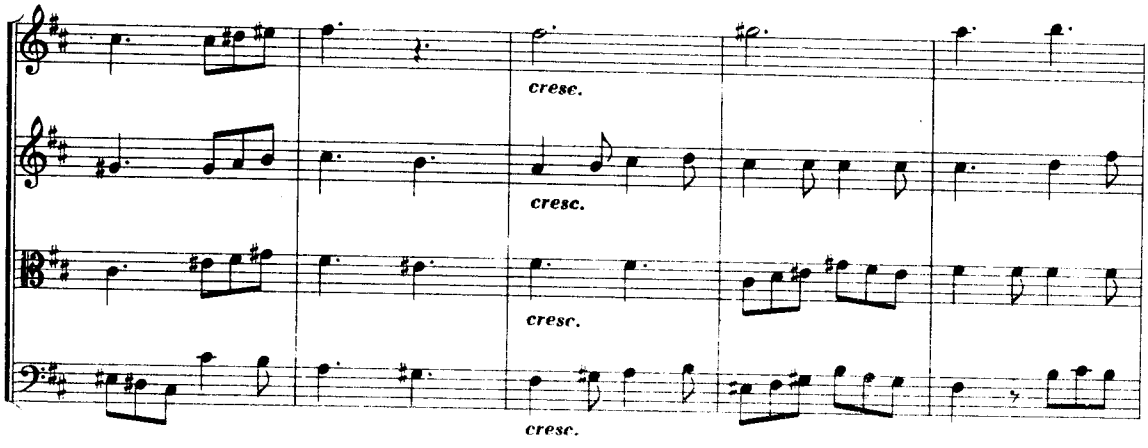
cresc.
cresc.
cresc.
cresc.

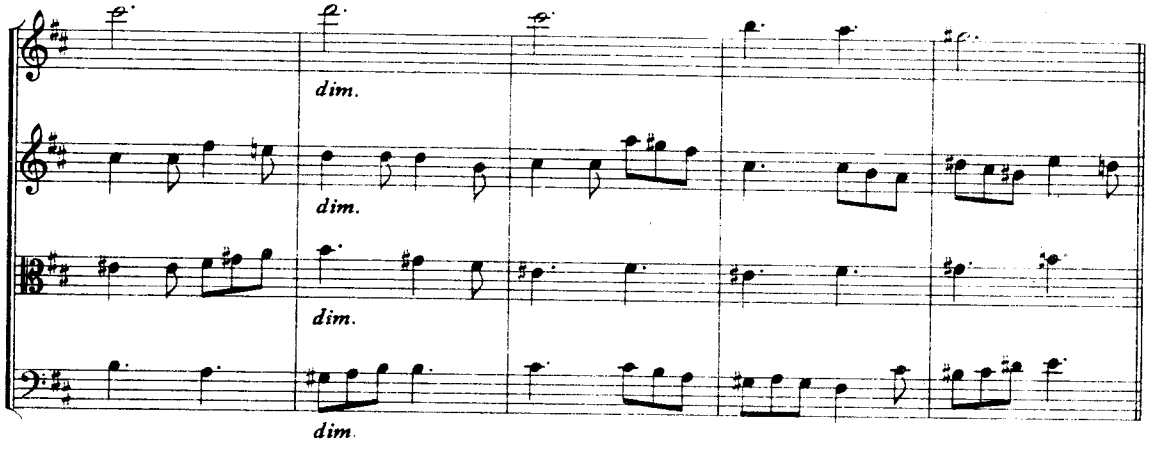
dim.
dim.
dim.
dim.

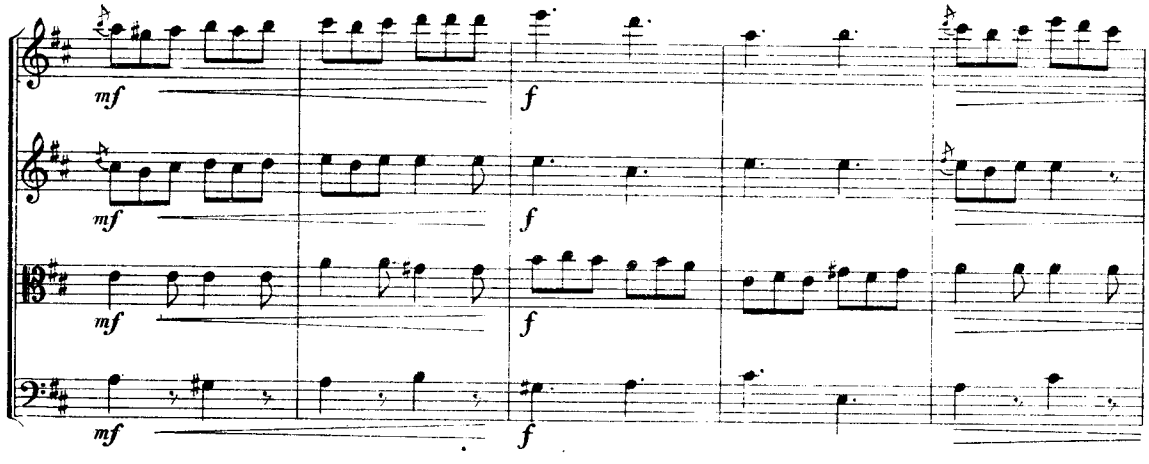
mf
mf
mf
mf
f
f
f
f

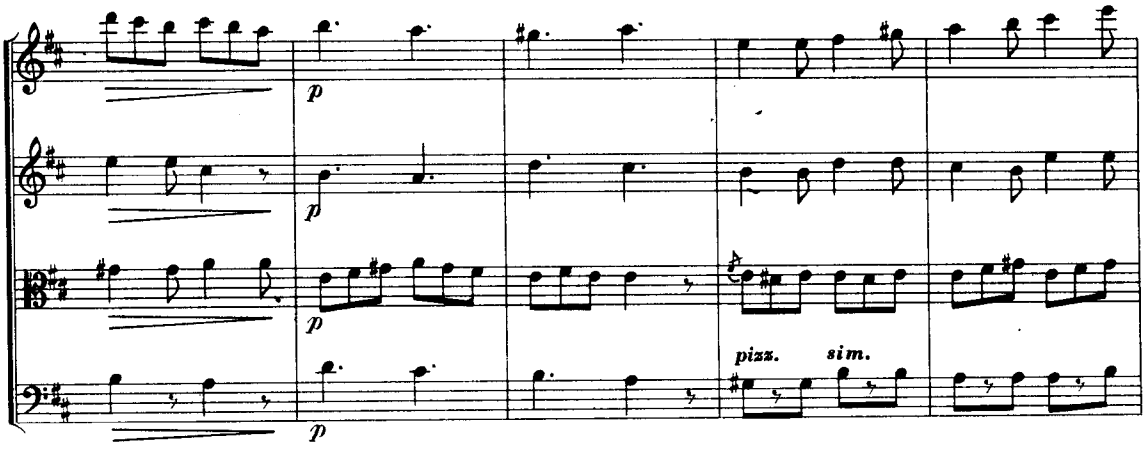
p
p
p
p
pizz.
sim.

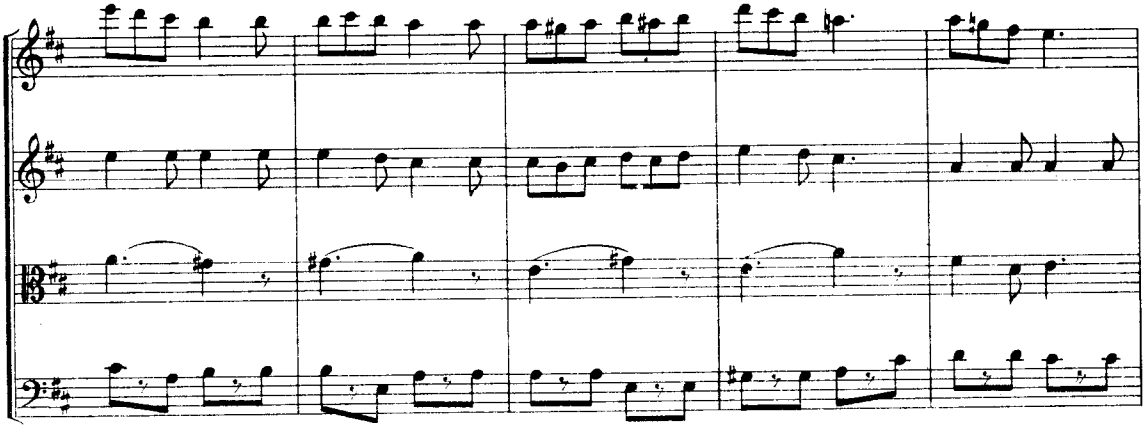

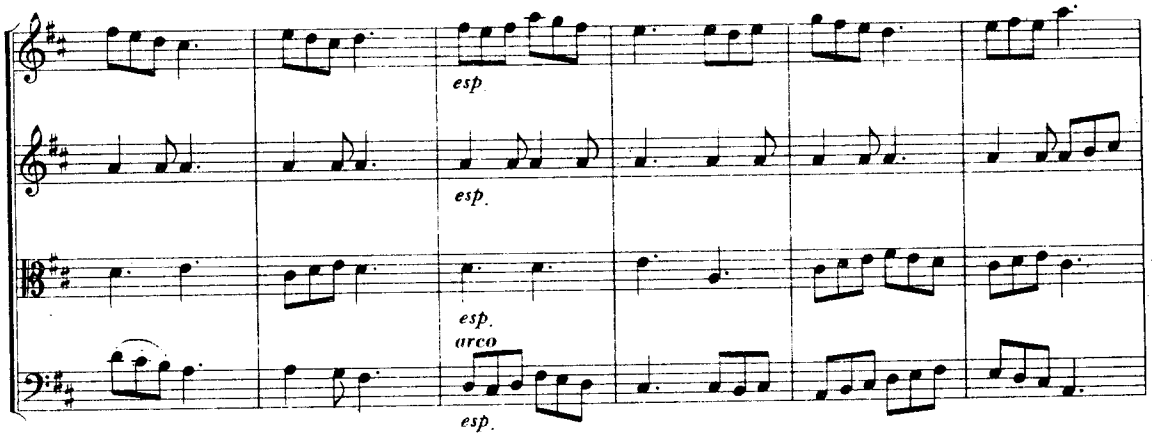
esp.
esp.
esp.
arco
esp.

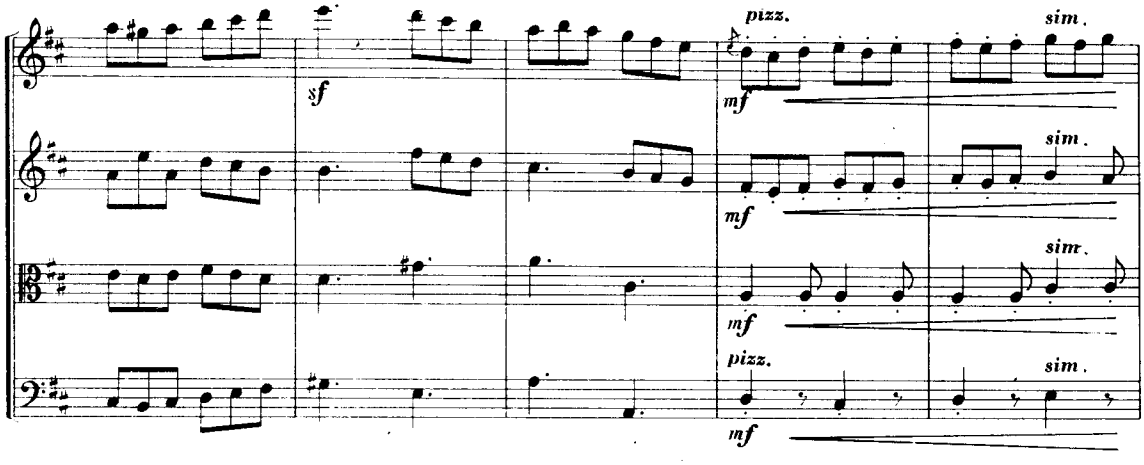
sf
pizz.
mf
sim.
mf
sim.
mf
sim.
pizz.
mf
sim.

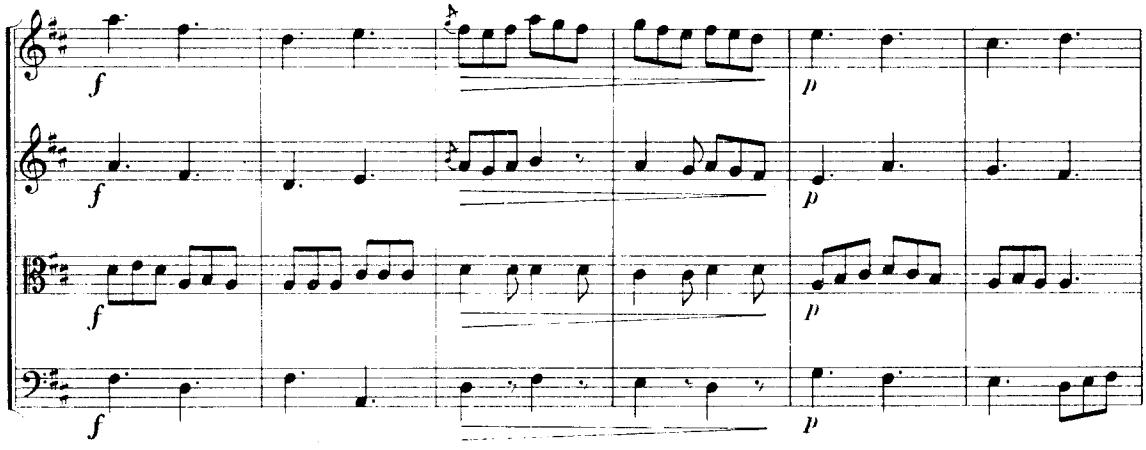
f
f
f
f
p
p
p
p

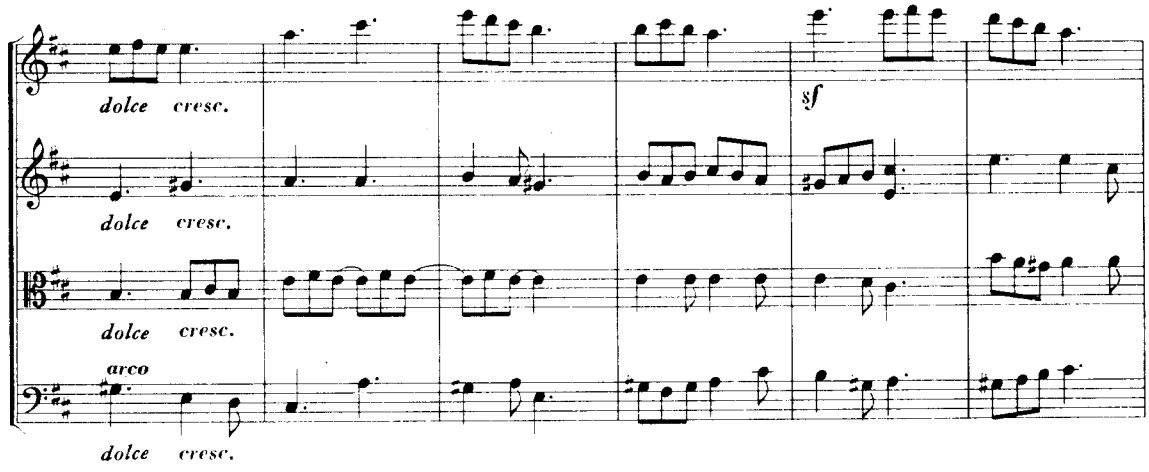
dolce cresc.
dolce cresc.
dolce cresc.
arco
dolce cresc.
sf

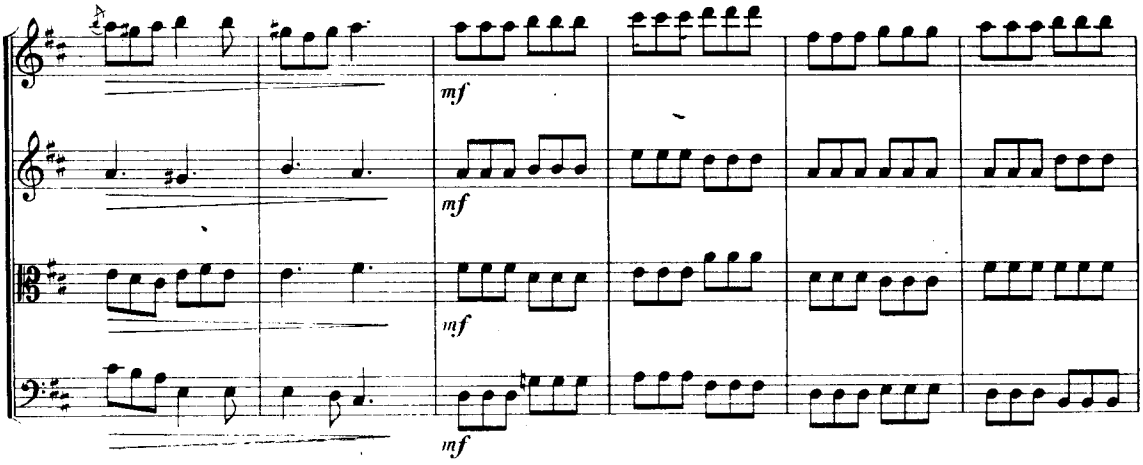
mf
mf
mf
mf

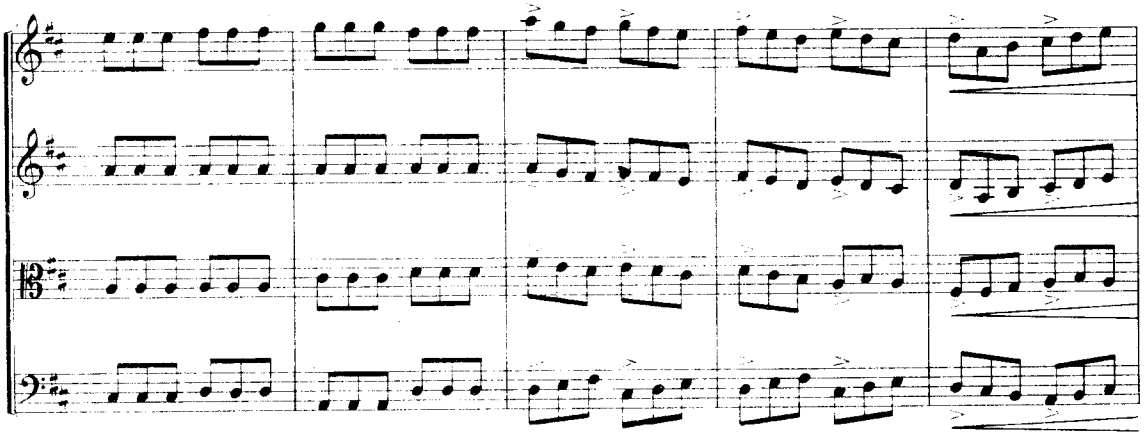

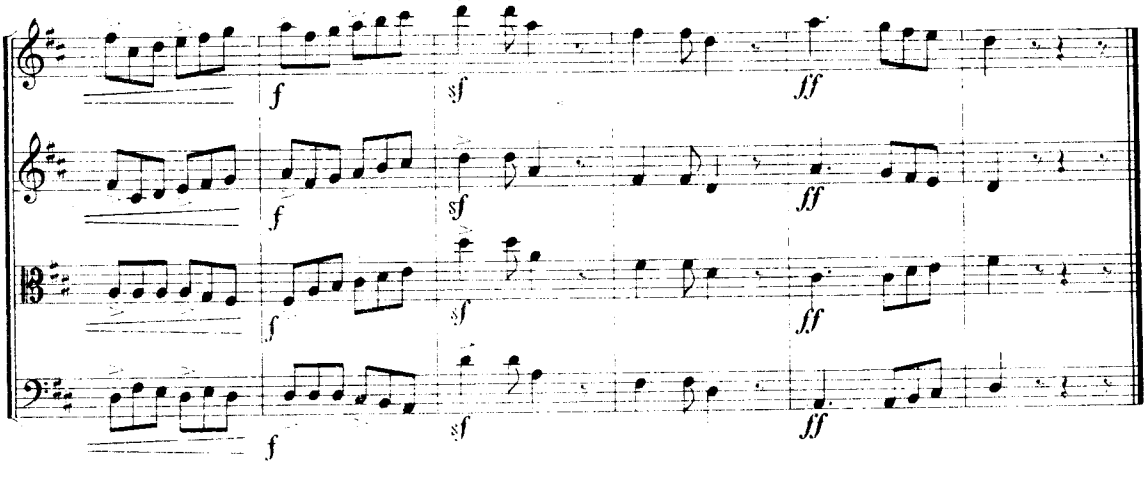
f
sf
ff
f
sf
ff
f
sf
ff
f
sf
ff